



## สารจากประธานกรรมการดำเนินการ สหกรณ์ออมทรัพย์ ปตท. จำกัด (สอ.ปตท.) ถึงผู้สมัครรับเลือกตั้งเป็นกรรมการดำเนินการ ประจำปี 2567

เนื่องจากในอนาคตอันใกล้นี้ สหกรณ์จะมีการเลือกตั้งกรรมการดำเนินการแทนกรรมการที่จะหมดวาระลง ทุกครั้งที่มีการเลือกตั้งฯ คณะกรรมการดำเนินการ ผู้จัดการ และเจ้าหน้าที่ สอ.ปตท. รู้สึกยินดีที่สมาชิกให้ความสนใจและกระตือรือร้นในการศึกษาข้อมูลของผู้สมัครแต่ละรายและใช้สิทธิ์เลือกตั้งกันอย่างเต็มที่ซึ่งแสดงให้เห็นถึงทัศนคติและวัฒนธรรมอันดีงามไปด้วยหลักประชาธิปไตย ครั้นนี้ก็เช่นกันที่สมาชิกส่วนมากให้ความสนใจไม่ใช่เฉพาะแต่การเลือกตั้งกรรมการเท่านั้น แต่รวมไปถึงความสนใจในการสอดส่องดูแลในส่วนของการบริหารจัดการสหกรณ์อย่างสม่ำเสมอ

ในปัจจุบันสถานการณ์เต็มไปด้วยการเปลี่ยนแปลงและความท้าทาย และจะมีมากขึ้นเรื่อย ๆ ในอนาคต การบริหารจัดการ สอ.ปตท. ในปัจจุบันจึงมีความจำเป็นจะต้องปรับเปลี่ยน ปรับปรุงแก้ไขรูปแบบและวิธีการ ซึ่งอาจเรียกได้ว่าเริ่มใกล้เคียงกับรูปแบบและวิธีการเช่นเดียวกับบริษัทมหาชนเข้าไปทุกที ซึ่งอาจแตกต่างจากการบริหารจัดการในอดีตและต้องยอมรับว่าการดำเนินงานของ สอ.ปตท. มีกฎหมาย กฎระเบียบต่าง ๆ มากำกับดูแลอย่างเข้มงวดกว่าแต่ก่อน และจะยิ่งเข้มงวดมากขึ้นในอนาคต เช่น พ.ร.บ.สหกรณ์ กฎกระทรวง ที่เกี่ยวข้อง ข้อบังคับ และคำสั่งของนายทะเบียนต่าง ๆ นอกจากนี้ ยังมีเรื่องของธรรมาภิบาลที่ผู้กำกับดูแลเน้นย้ำมาโดยตลอด กรมส่งเสริมสหกรณ์ได้มีการจัดทำคู่มือคำแนะนำการส่งเสริมธรรมาภิบาลในสหกรณ์ เพื่อให้สหกรณ์มีการดำเนินงานอย่างเป็นระบบ มีการควบคุมภายในที่ดี สามารถดำเนินงานด้วยความถูกต้อง ซื่อสัตย์สุจริต โปร่งใส ตรวจสอบได้ โดยกรรมการและผู้จัดการ มีหน้าที่และความรับผิดชอบตามกฎหมายและข้อบังคับในการกำกับดูแล และการบริหารการดำเนินการของสหกรณ์

ดังนั้น จึงอยากขอให้ผู้สมัครรับเลือกตั้งกรรมการดำเนินการทุกท่านตระหนักถึงหลักการดังกล่าวอย่างเคร่งครัด โดยจะต้องดำเนินการในเรื่องต่าง ๆ ให้ถูกต้องตามกฎหมาย กฎระเบียบ ที่เกี่ยวข้องกับเรื่องนั้น ๆ รวมถึงปฏิบัติให้สอดคล้องกับหลักธรรมาภิบาล และโปรดหลีกเลี่ยงการให้คำมั่นสัญญาหรือพันธะใด ๆ ที่อยู่นอกเหนือการควบคุม หรือไม่สามารถตัดสินใจได้ด้วยตนเอง เนื่องจากเป็นเรื่องที่จำเป็นจะต้องตัดสินใจในรูปแบบขององค์คณะ ทั้งนี้ เพื่อป้องกันปัญหาทางกฎหมายหรือความไม่สอดคล้องกับหลักธรรมาภิบาลที่เกี่ยวข้องอันอาจเกิดขึ้นได้ และเกิดผลเสียหายต่อตัวผู้สมัครเองรวมถึงต่อ สอ.ปตท. ด้วย

ขอขอบคุณอย่างจริงใจต่อผู้สมัครเลือกตั้งทุกท่านในความตั้งใจและความปรารถนาดีต่อ สอ.ปตท. ของเรา

นางสาวเพียงพจน บัญกล้า  
ประธานกรรมการฯ ชุดที่ 43  
สหกรณ์ออมทรัพย์ ปตท. จำกัด

## รายชื่อและหมายเลขประจำตัวผู้สมัคร คณะกรรมการดำเนินการ ประจำปี 2567



1 นางณิชา จิรเมธอนกิจ



2 น.ส.ดวงพร เทียงวัฒนธรม



3 นายสมชาติ เสริมวงศ์ตระกูล



4 นายธนพล ประภาพินทร์



5 น.ส.กชกร จันทรแก้ว



6 นางจันทรจาย เคหสุขเจริญ



7 นายอำนาจ รัตนจีนะ



8 นายอุทัย มงคลสวัสดิ์



9 นายศักดิ์เฉลิม สิทธิวงค์



10 นายสุนันท์ จันทนา



11 นายองอาจ พรเจริญ



12 นางณิษฐา ณะรัชต์



13 นางเพ็ญแข อุดมวัฒนวงศ์



14 นายจิรพงษ์ หล่อตระกูลชัย



15 นายพงษ์พิทักษ์ แสงพิทักษ์



16 นางกนิษสม ตระการวิโรจน์

สารจากประธาน 1

ออมทรัพย์พิเศษ  
 เกษียณสุขใจ 3

เงินบำนาญประชาชน  
 เมื่อ กู้ หรือ ค่าประกัน 4

ผลการดำเนินงาน 5

ทุนสวัสดิการสมาชิก 8

อัตราดอกเบี้ย  
 เงินฝากและเงินกู้ 10

เงินรอตรวจสอบ 11



## ออมทรัพย์พิเศษเกษียณสูงใจ

อัตราดอกเบี้ย **2.25%** ต่อปี

เริ่มแล้ว! เชิญชวน สมาชิกเกษียณอายุ หรือ สมาชิกที่เกษียณก่อนอายุ (*Early Retire*) ตามระเบียบบริษัทที่สมาชิกสังกัด

**\*เฉพาะผู้ที่เกษียณ  
หลังวันที่ 30 กันยายน  
2566 เท่านั้น**

**สามารถฝากไม่เกินภายใน 120 วัน  
นับจากวันที่มีผลเกษียณ**

- เปิดบัญชีได้คนละ **1 บัญชี** เท่านั้น
- เปิดบัญชี **ขั้นต่ำ 100,000 บาท**
- ฝากสูงสุด **ไม่เกินรายละ 3 ล้านบาท**
- อัตราดอกเบี้ย **2.25%** ต่อปีไม่หักภาษี ณ ที่จ่าย (เทียบเท่าเงินฝากประจำ = **2.65%** ต่อปี)

- จำนวนดอกเบี้ยให้ตามยอดคงเหลือเป็นรายวัน ตามจำนวนวันที่สมาชิกฝากไว้กับสหกรณ์
- จ่ายดอกเบี้ยทุกวันทำการสุดท้าย ของทุกเดือน โดยโอนเข้าบัญชีธนาคารกรุงไทยของสมาชิกเจ้าของบัญชี เท่านั้น
- กอนแบบไม่มีค่าธรรมเนียม ได้เดือน 1 ครั้งเท่านั้น
- ในกรณีถอนเกินเดือนละ 1 ครั้ง ต้องเสียค่าธรรมเนียมครั้งละ 1% ของยอดที่ถอน
- ทั้งนี้ ไม่ต่ำกว่าครั้งละ 1,000 บาท

มีผลตั้งแต่ 27 ตุลาคม 2566





เซ็นสำเนาบัตรประชาชน / บัตรพนักงาน / อื่นๆ

## เมื่อ “กู้เงิน” หรือ “ค้ำประกัน”

**\*สำหรับผู้กู้ ผู้ค้ำ และพยาน**



1. ถ่ายสำเนา เฉพาะหน้าบัตรประชาชน ไม่ต้องถ่ายหลังบัตรฯ

2. ถ่ายสำเนาให้ เห็นใบหน้าชัดเจน

3. ซัดคร่อม 2 เส้นบนสำเนาบัตร

และเขียนว่า

“ใช้สำหรับทำธุรกรรมกับ สอ. ปตท. เท่านั้น”

ด้วยปากกาน้ำเงิน

4. เขียน “สำเนาถูกต้อง”

พร้อมลงลายเซ็น และวงเล็บ ชื่อ-นามสกุล

ใต้ลายเซ็นด้วยปากกาน้ำเงินเท่านั้น



### ผลการดำเนินงาน

	พ.ย.-65	พ.ย.-66	เพิ่มขึ้น / (ลดลง)
จำนวนสมาชิก (คน)	15,467	16,010	543.00
หน่วย : ล้านบาท			
<b>1. สินทรัพย์รวม</b>	<b>46,571.21</b>	<b>51,003.44</b>	<b>4,432.23</b>
1.1 เงินให้กู้แก่สมาชิก	5,198.39	5,455.14	256.75
1.2 เงินลงทุน	41,061.87	45,224.45	4,162.58
1.2.1 เงินสด / เงินฝากธนาคาร	344.10	994.71	650.61
1.2.2 เงินฝาก ชสอ. / ชสกท.	2,200.00	2,700.00	500.00
1.2.3 เงินลงทุนระยะสั้นและยาว	38,517.78	41,529.74	3,011.97
1.3 สินทรัพย์อื่น	310.95	323.85	12.90
<b>2. หนี้สินรวม</b>	<b>40,465.27</b>	<b>43,975.47</b>	<b>3,510.20</b>
2.1 เงินรับฝากจากสมาชิก	34,605.08	36,055.66	1,450.58
2.2 เงินกู้ยืมระยะสั้น/หนี้สินอื่น	5,860.18	7,919.81	2,059.63
<b>3. ทุนของสหกรณ์</b>	<b>6,105.95</b>	<b>7,027.97</b>	<b>922.02</b>
3.1 ทุนเรือนหุ้น	6,238.49	6,719.24	480.75
3.2 ทุนสำรอง	544.64	594.14	49.50
3.3 ทุนสะสมและอื่นๆ	24.62	31.02	6.39
3.4 กำไร(ขาดทุน)จากเงินลงทุนที่ยังไม่เกิดขึ้น	(1,176.32)	(930.29)	246.03
3.6 กำไรสุทธิ	474.51	613.86	139.35
<b>4. รายได้</b>	<b>1,474.23</b>	<b>1,769.11</b>	<b>294.88</b>
4.1 ดอกเบี้ยรับจากเงินให้กู้แก่สมาชิก	258.25	260.78	2.54
4.2 ผลตอบแทนจากเงินลงทุน	1,114.83	1,421.33	306.50
4.3 ดอกเบี้ยรับจากเงินฝาก/ธนาคาร/ชสอ.	99.80	83.32	(16.48)
4.4 รายได้อื่น	1.36	3.68	2.32
<b>5. ค่าใช้จ่าย</b>	<b>999.72</b>	<b>1,155.25</b>	<b>155.53</b>
5.1 ดอกเบี้ยจ่าย	876.05	1,016.37	140.32
5.2 ค่าใช้จ่ายในการบริหาร	123.67	138.88	15.21





## ผลการดำเนินงาน

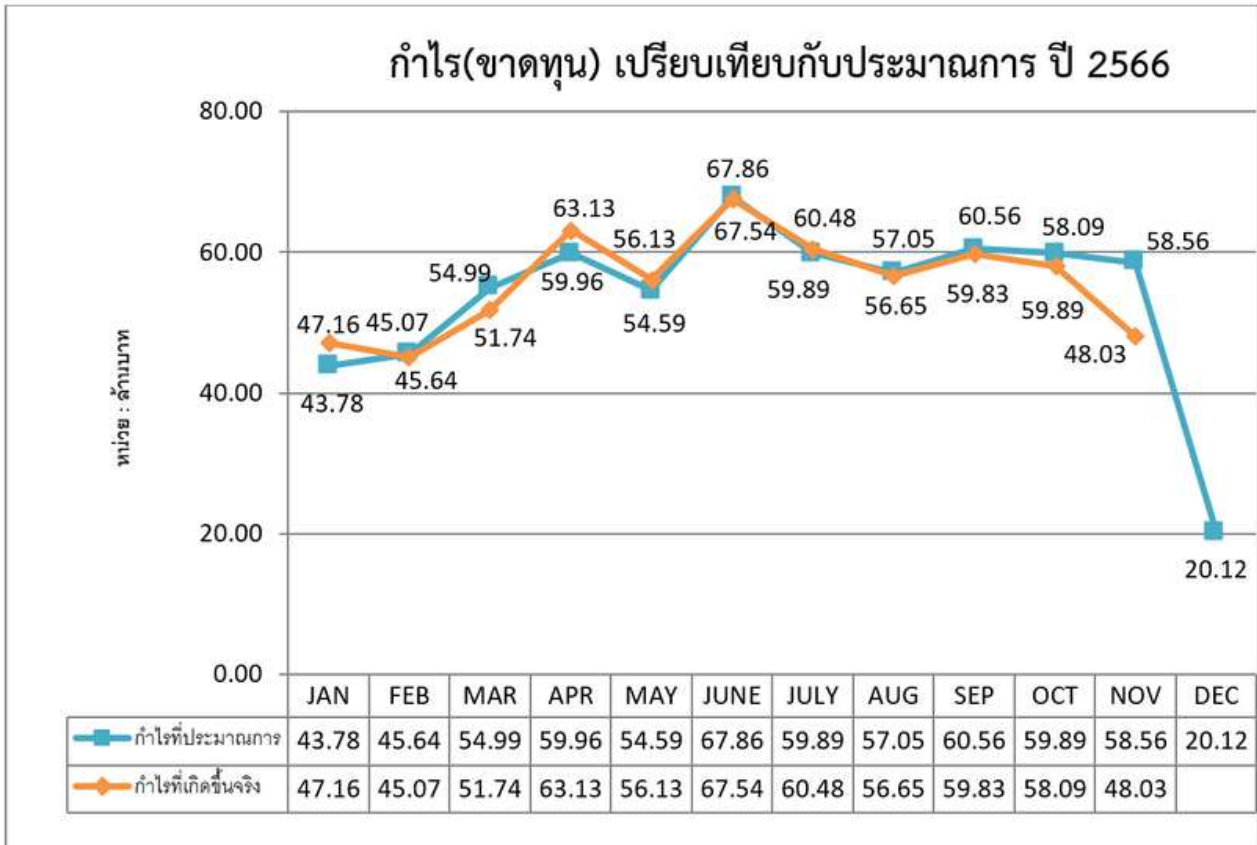

## เปรียบเทียบรายได้-รายจ่าย ปี 2566

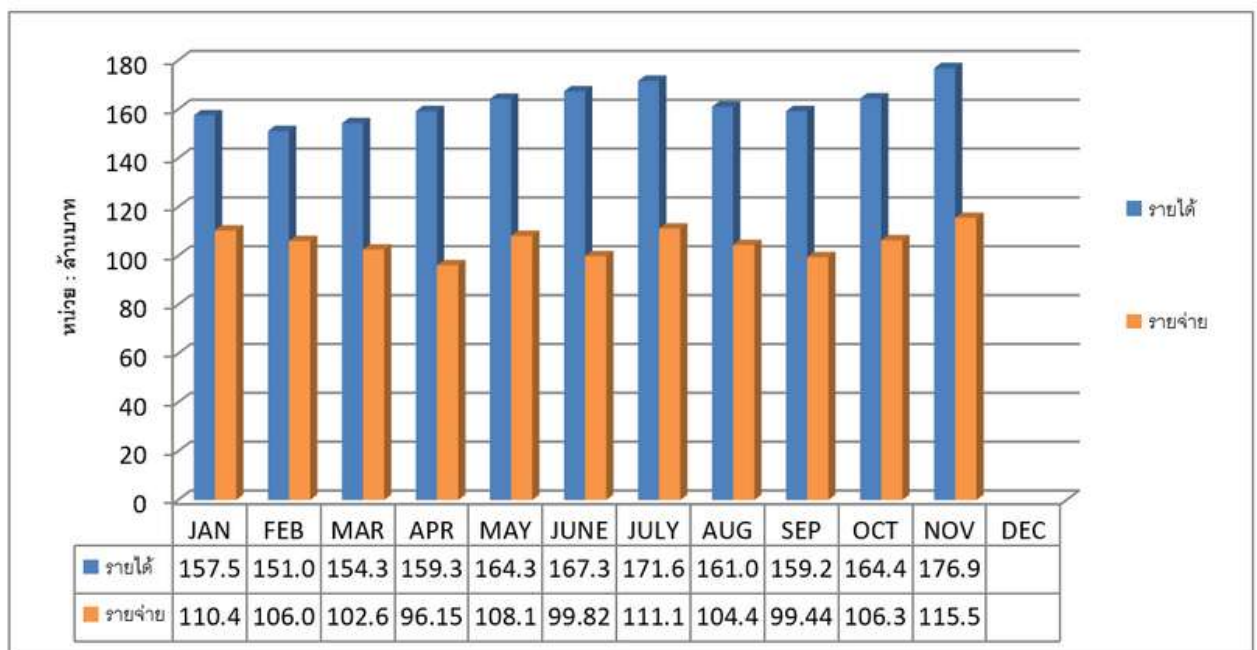



### ผลการดำเนินงาน

กำไร(ขาดทุน)สะสม เปรียบเทียบกับปี 2565

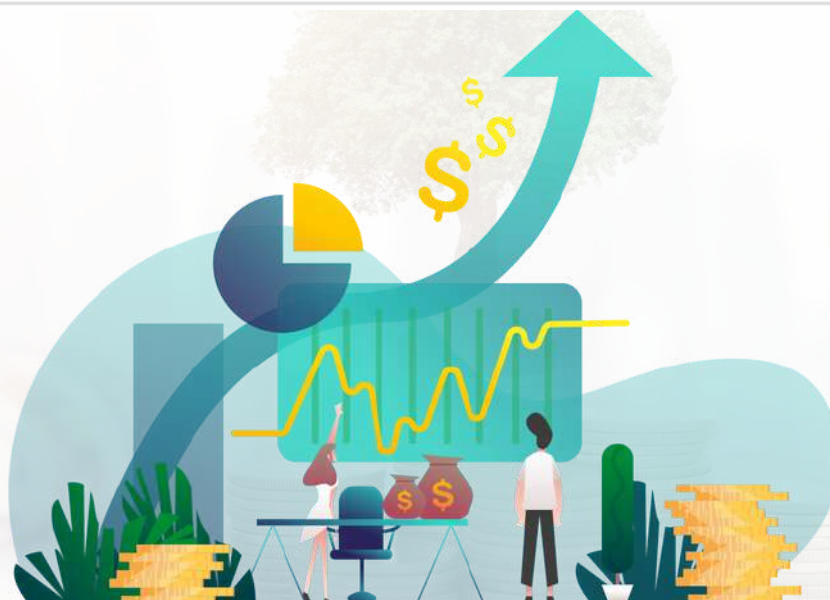
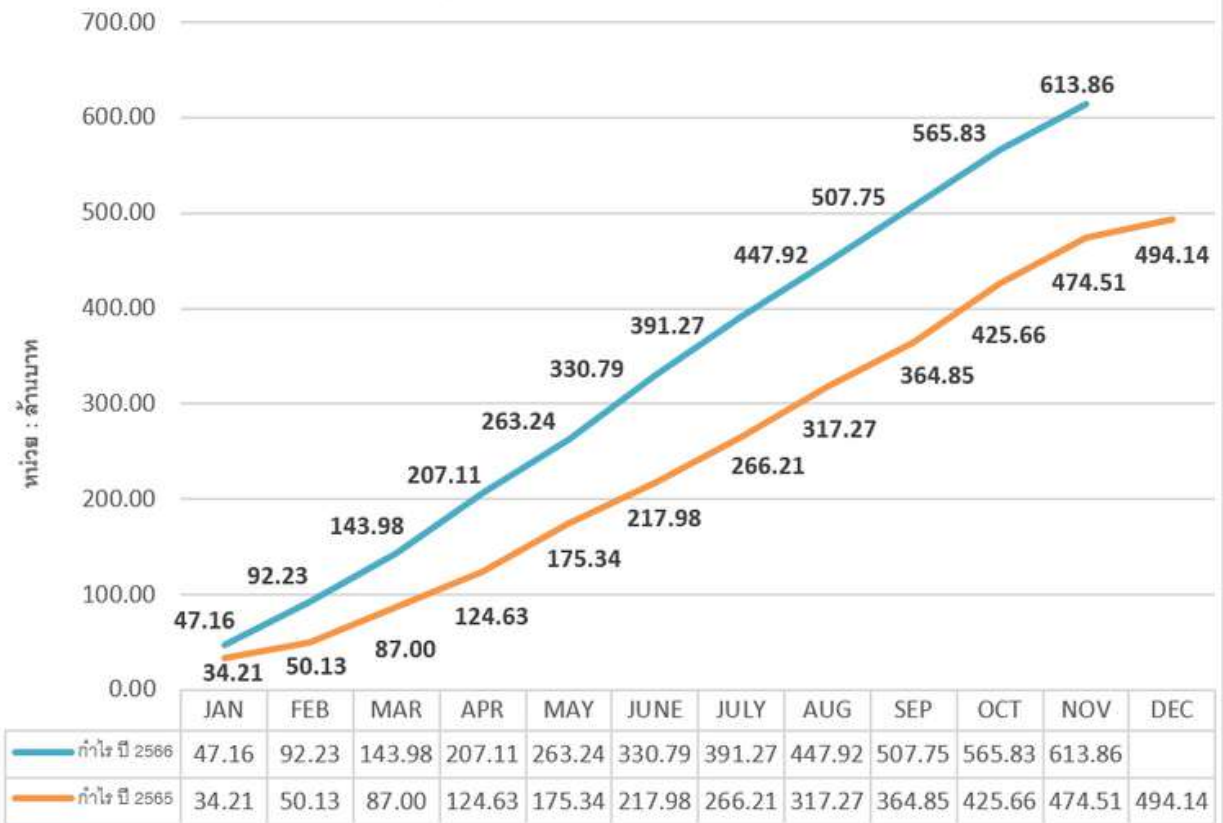

## ทุนสวัสดิการแก่สมาชิก



### ทุนสวัสดิการแก่สมาชิกผู้สูงอายุ

เพื่อเป็นสวัสดิการให้แก่สมาชิกที่มีอายุครบ 60 ปีขึ้นไป และเป็นสมาชิกโดยต่อเนื่อง 25 ปีขึ้นไป สหกรณ์จะจ่ายเงินสวัสดิการแก่สมาชิกผู้สูงอายุ เริ่มต้นปีละ 1,200 บาท โดยสมาชิกจะได้รับสิทธิ์ทุกเดือนเกิด

สอ.ปตท. ตรวจสอบสิทธิและสภาพภาพของสมาชิกผู้มีสิทธิ์ได้รับเงินสวัสดิการแก่สมาชิกผู้สูงอายุ โดยดำเนินการโอนเงินเข้าบัญชีธนาคารของสมาชิก

#### โดยมีหลักเกณฑ์ดังนี้

- สมาชิกต้องมีอายุครบ 60 ปี
  - ต้องเป็นสมาชิกสหกรณ์ต่อเนื่อง 25 ปี ขึ้นไป
- อายุ 60 - 70 ปี ได้เงินสวัสดิการ ปีละ 1,200 บาท  
 อายุ 71 - 80 ปี ได้เงินสวัสดิการ ปีละ 1,500 บาท  
 อายุ 81 - 90 ปี ได้เงินสวัสดิการ ปีละ 1,800 บาท  
 อายุ 91 ปีขึ้นไป ได้เงินสวัสดิการ ปีละ 2,500 บาท

### เงินสงเคราะห์กรณีประสบ วาทภัย อุทกภัย อัคคีภัย

สอ.ปตท. ได้จัดทำประกันอัคคีภัยซึ่งครอบคลุมอุทกภัย วาทภัย อัคคีภัย หรืออุบัติเหตุอื่นๆ ที่เกิดขึ้นแก่ที่อยู่อาศัยของสมาชิก

#### ความคุ้มครอง

1) ไฟไหม้ พายุ ภัยระเบิดภัย จากอากาศยานภัยจากการเฉี่ยวและหรือการชนของยานพาหนะ ภัยเนื่องจากน้ำ (ไม่รวมน้ำท่วม) เต็มทุนประกันภัย 100,000 บาท

2) กลุ่มภัยธรรมชาติ (ภัยจากลมพายุ ภัยจากน้ำท่วม ภัยจากแผ่นดินไหว หรือภูเขาไฟระเบิด หรือคลื่นใต้น้ำ หรือสึนามิ และภัยจากลูกเห็บ) รวมกันไม่เกิน 20,000 บาทต่อครั้ง และตลอดระยะเวลาเอาประกันภัย





## ทุนสวัสดิการแก่สมาชิก, วิธีการโอนเงินเข้าบัญชีสหกรณ์

### ทุนสงเคราะห์สมาชิกเสียชีวิต

สอ.ปตท. จ่ายค่าเบี้ยประกันชีวิตกลุ่มแทนสมาชิก ซึ่งคุ้มครองตั้งแต่วันที่สมัครเป็นสมาชิกจนถึงอายุ 90 ปี (อายุมากกว่า 90 ปีขึ้นไป เสียชีวิต สหกรณ์จ่ายทุนสาธารณประโยชน์ 200,000 บาท)

- เริ่มตั้งแต่วันที่ เป็นสมาชิก แต่ไม่ถึง 12 ปี จะได้รับทุนสงเคราะห์ 100,000.- บาท
- เป็นสมาชิกตั้งแต่ 12 ปีขึ้นไป จะได้รับทุนสงเคราะห์ 200,000.- บาท

### วิธีการโอนเงินเข้าบัญชีของสหกรณ์ออมทรัพย์ ปตท. จำกัด

1. กรณีชำระเงินกู้ โทรมสอบถามยอดเงินที่จะโอนกับสหกรณ์ทุกครั้ง และโอนด้วยยอดที่สอบถามแล้วเสมออย่าขาดหรือเกิน เช่น หากยอดเงินมีเศษสตางค์ไม่ต้องปิดเศษ กรุณาโอนด้วยยอดเศษสตางค์ ตามที่ได้โทรสอบถามแล้ว
2. กรณีชำระทุนเรือนหุ้น หรือฝากเงินกับสหกรณ์ โอนด้วยยอดที่ได้สอบถามกับเจ้าหน้าที่
3. โอนเงินเข้าธนาคารกรุงไทย สาขา ปตท. บัญชีออมทรัพย์เลขที่ **071-1-02222-4**
4. ระบุชื่อ และเลขที่สมาชิกลงในใบโอนเงินทุกครั้ง เพื่อให้พนักงานธนาคารบันทึกข้อมูลลงในคอมพิวเตอร์
5. เมื่อโอนเงินเสร็จเรียบร้อยแล้ว กรุณา FAX 0-2537-2112 หรือโทร 0-25371494-9, 0-2537-2114-5 แจ้งสหกรณ์ภายในวันที่โอนทันที หากแจ้งภายหลังสหกรณ์จะดำเนินการให้ในวันที่ได้รับทราบหรือได้รับแจ้งจากสมาชิก โดยไม่มีการย้อนวันทำการให้



ชื่อบัญชี สหกรณ์ออมทรัพย์ ปตท. จำกัด

ธนาคารกรุงไทย สาขาปิโตรเลียม

# 071-1-02222-4

\*\*\*กรณีซื้อแคชเชียร์เช็ค สั่งจ่าย "สหกรณ์ออมทรัพย์ ปตท. จำกัด" ทุกครั้งที่มีการโอนเงินเพื่อผลประโยชน์ของตนเอง กรุณาแจ้งให้สหกรณ์ฯ ทราบทันที หากแจ้งภายหลังสหกรณ์จะดำเนินการให้ในวันที่ได้รับทราบ หรือ วันที่รับแจ้งจากสมาชิก โดยไม่มีย้อนวันทำการให้\*\*\*

Tel : 0-2537-1494-9 , 0-2537-2114-5

email : pttsc@pttplc.com





## อัตราดอกเบี้ยเงินฝากและเงินกู้

### ดอกเบี้ยเงินฝากมีผลตั้งแต่วันที่ 1 กรกฎาคม 2566 เป็นต้นไป

ประเภทเงินฝาก			อัตราดอกเบี้ยต่อปี		
			*ไม่เสียภาษี	ทบต้นต่อปี	**เทียบเท่าเงินฝากประจำ
ออมทรัพย์พิเศษเกษียณสุขใจ	จ่ายดอกเบี้ยทุกสิ้นเดือน	ฝากขั้นต่ำ 100,000 บาท ไม่เกิน 3,000,000 บาท	2.25%	-	2.65%
ออมทรัพย์อเนกประสงค์	จ่ายดอกเบี้ยทุกสิ้นปี	ฝากขั้นต่ำ 50,000 บาท	1.25%	1.26%	1.47%
ออมทรัพย์ระยะสั้น	จ่ายดอกเบี้ยเมื่อครบกำหนด	ฝากขั้นต่ำ 100,000 บาท	1.75%	1.76%	2.06%
ออมทรัพย์พิเศษ	คำนวณดอกเบี้ยทบต้นทุกเดือน	ฝากขั้นต่ำ 50,000 บาท	2.00%	2.02%	2.35%
ประจำสินทรัพย์ 24 เดือน	จ่าย ดอกเบี้ยเมื่อครบกำหนด	ฝากขั้นต่ำ 1,000 – 25,000 บาทต่อเดือน	***3.00%	3.03%	3.53%
ออมทรัพย์เพิ่มสุข 1	จ่าย ดบ. ม.ค. และ ก.ค.	ฝากขั้นต่ำ 1 ล้านบาท	2.25%	2.26%	2.65%
ออมทรัพย์เพิ่มสุข 2	จ่าย ดบ. ม.ค. และ ก.ค.	ฝากขั้นต่ำ 1 ล้านบาท	2.50%	2.51%	2.94%
ออมทรัพย์พิเศษ (มากกว่า 1 ล้านบาท)	คำนวณ ดบ. ทบต้นทุกเดือน หรือจ่าย ดบ. ทุกสิ้นเดือน	ฝากขั้นต่ำ 1 ล้านบาท	2.20%	2.22%	2.59%
ออมทรัพย์พิเศษ ระยะยาว	คำนวณดอกเบี้ยทบต้นทุกเดือน	ฝากขั้นต่ำ 50,000 บาท	2.30%	2.32%	2.71%

#### หมายเหตุ

\* เงินฝากทุกประเภทได้รับการยกเว้นภาษี \*\* เมื่อเทียบกับอัตราดอกเบี้ยเงินฝากประจำก่อนหักภาษี

\*\*\* เงินฝากสินทรัพย์ต้องฝากให้ครบกำหนด จึงจะได้รับการยกเว้นภาษี

กดเปิดบัญชี กดฝากเพิ่ม

### ดอกเบี้ยเงินกู้มีผลตั้งแต่วันที่ 1 มกราคม 2566 เป็นต้นไป

ประเภทเงินกู้	อัตราดอกเบี้ย %
เงินกู้ฉุกเฉิน	(ยื่นเรื่องตั้งแต่ 1 ตุลาคม - 30 กันยายน 2567) 3.90% (ตลอดอายุสัญญา)
เงินกู้สามัญ	5.50%
เงินกู้สามัญเพื่อกิจการ	4.00%
เงินกู้สามัญเพื่อการศึกษาและหรือรักษาพยาบาล	3.90% *(ตั้งแต่ 1 เมษายน - 30 กันยายน 2567)
เงินกู้พิเศษเพื่อการเคหะ	5.00%



## เงินรอตรวจสอบ

บัญชีเงินรอตรวจสอบที่สมาชิกโอนเงินเข้าบัญชีธนาคารกรุงไทยเลขที่ 071-1-02222-4  
 ชื่อบัญชี สหกรณ์ออมทรัพย์ ปตท. จำกัด แต่สมาชิกไม่ได้แจ้งวัตถุประสงค์ในการโอนเงินแก่สหกรณ์ ดังนี้

### เมื่อโอนเงินเสร็จแล้ว

กรุณา Fax. 0-2537-2112 หรือ LINE ID : PTTSC หรือ โทร. 0-2537-1494-9, 0-2537-2114-5  
 หรือ มือถือ 09-3124-4101 แจ้งกับสหกรณ์ภายในวันที่โอนทันทีหากแจ้งภายหลังสหกรณ์จะดำเนินการให้ในวันที่ได้รับทราบ  
 หรือได้รับแจ้งจากสมาชิกโดยไม่มีการย้อนวันทำการให้

วันที่โอน	เลขที่สาขา	ชื่อสาขา	จำนวนเงิน
10 มกราคม 2557		โอนทาง ATM-ต่างธนาคาร	8,896.00
12 มกราคม 2557	768	เซ็นทรัลพระราม 3	3,000.00
16 มกราคม 2557	1217	เมกะบางนา	2,790.00
24 มกราคม 2557	1149	แหลมทอง-ระยอง	3,000.00
25 มกราคม 2557	191	เพชรเกษม 77/2	2,000.00
28 มกราคม 2557	1233	ตึกชั้นทาวเวอร์	2,000.00
28 มกราคม 2557	182	สวนพลู	2,000.00
30 มกราคม 2557	1160	ถนนพระรามเก้า	6,700.00
30 มกราคม 2557	328	กลางดง	5,000.00
30 มกราคม 2557	829	เกาะสมุย	8,000.00
31 มกราคม 2557	71	ปตท.	2,000.00
31 มกราคม 2557	1161	เดอะเซอร์เคิล ราชพฤกษ์	3,000.00
31 มกราคม 2557	61	ศรีนครินทร์	4,000.00
31 มกราคม 2557	180	บางนา	2,100.00
10 กุมภาพันธ์ 2557	71	โอนทาง ATM	10,000.00
11 กุมภาพันธ์ 2557	56	ITBANK	3,000.00
11 กุมภาพันธ์ 2557	765	โลตัส-นวนคร	8,400.00
18 กุมภาพันธ์ 2557	0	นานา	983.45
21 กุมภาพันธ์ 2557	1104	ศูนย์การค้าเพียวเพลส	3,500.00
21 กุมภาพันธ์ 2557	147	เมืองทองธานี	7,100.00
24 กุมภาพันธ์ 2557	1194	ชูชั้น	4,000.00
25 กุมภาพันธ์ 2557	121	บางบัวทอง	2,000.00
26 กุมภาพันธ์ 2557	762	เดอะมอลล์บางกะปิ	1,000.00
26 กุมภาพันธ์ 2557	762	เดอะมอลล์บางกะปิ	2,600.00
28 กุมภาพันธ์ 2557	259	ITBANK	2,800.00

วันที่โอน	เลขที่สาขา	ชื่อสาขา	จำนวนเงิน
28 กุมภาพันธ์ 2557	71	ปตท.	1,500.00
1 มีนาคม 2557	92	โอนทาง ATM	2,400.00
3 มีนาคม 2557	71	ปตท.	2,000.00
3 มีนาคม 2557	878	เดอะมอลล์ท่าพระ	4,000.00
4 มีนาคม 2557	795	โอนทาง ATM-ต่างธนาคาร	3,400.00
27 มีนาคม 2557	1154	โอนทาง ATM-ต่างธนาคาร	2,500.00
27 มีนาคม 2557	762	เดอะมอลล์บางกะปิ	5,000.00
27 มีนาคม 2557	845	เดอะพาซิโอ	500.00
28 มีนาคม 2557	974	บิ๊กซีรังสิตคลอง 6	2,000.00
30 มีนาคม 2557	762	เดอะมอลล์บางกะปิ	1,000.00
3 เมษายน 2557	187	ทองหล่อ	2,250.00
30 เมษายน 2557		โอน ATM	3,290.08
1 พฤษภาคม 2557	768	โอน ATM	1,000.00
2 พฤษภาคม 2557	71	ITBANK	2,400.00
19 พฤษภาคม 2557	34	ประดิพัทธ์	15,000.00
30 มิถุนายน 2557	1056	ENCO	1,500.00
30 มิถุนายน 2557	851	บิ๊กซี-บางพลี	5,500.00
15 กรกฎาคม 2557	88	ศาลาว่าการ กทม.	2,000.00
1 สิงหาคม 2557	71	โอน ATM	1,500.00
6 สิงหาคม 2557	181	โอน ATM-ต่างธนาคาร	2,000.00
26 พฤศจิกายน 2557	235	ท่าพระคู่	509.00
30 พฤศจิกายน 2557		ITBANK	5,848.50
8 ธันวาคม 2557	493	เดอะมอลล์งามวงศ์วาน	2,000.00



## เงินรอตรอจสอบ

วันที่โอน	เลขที่สาขา	ชื่อสาขา	จำนวนเงิน
29 ธันวาคม 2557	71	โอนทาง ATM	6,603.17
30 ธันวาคม 2557	125	โอนทาง ATM	4,770.00
30 ธันวาคม 2557	722	หัวหิน	2,500.00
31 ธันวาคม 2557	71	โอนทาง ATM	1,500.00
31 ธันวาคม 2557	465	โอนทาง ATM	2,500.00
รวมปี 2557			186,840.20
27 มกราคม 2558	762	เดอะมอลล์-บางกะปิ	2,600.00
30 มกราคม 2558	71	โอนทาง ATM	2,400.00
31 มกราคม 2558	878	เดอะมอลล์ ท่าพระ	1,500.00
5 กุมภาพันธ์ 2558	35	อตก.-จตุจักร	3,800.00
9 กุมภาพันธ์ 2558	71	ปตท.	877.00
26 กุมภาพันธ์ 2558	462	พลาซ่าเดียมเวิร์ล-ประตูน้ำ	2,500.00
26 กุมภาพันธ์ 2558	462	พลาซ่าเดียมเวิร์ล-ประตูน้ำ	1,500.00
26 กุมภาพันธ์ 2558	170	โอนทาง ATM	1,500.00
3 มีนาคม 2558	71	โอนทาง ATM	5,523.50
30 เมษายน 2558	143	บางกรวย	4,000.00
3 พฤษภาคม 2558	71	โอนทาง ATM	1,600.00
7 พฤษภาคม 2558		โอนทาง ATM	2,000.00
29 พฤษภาคม 2558	1295	ร.ร.กรุงเทพคริสเตียน	2,500.00
30 พฤษภาคม 2558	71	โอนทาง ATM	1,600.00
31 พฤษภาคม 2558	71	โอนทาง ATM	1,500.00
11 มิถุนายน 2558	853	โอนทาง ATM	6,000.00
27 มิถุนายน 2558	1204	โรบินสัน-สุพรรณบุรี	1,500.00
8 กรกฎาคม 2558	71	ปตท.	1,600.00
24 กรกฎาคม 2558	1137	เอสพลานาด-งามวงศ์วาน	1,000.00
31 สิงหาคม 2558	1162	อเวนิว รัชโยธิน	1,500.00
21 กันยายน 2558	154	สี่แยกอรุณอมรินทร์	15,000.00
28 กันยายน 2558	35	อตก.จตุจักร	3,800.00
29 กันยายน 2558	71	โอนทาง ATM	9,000.00
30 กันยายน 2558	13	โอนทาง ATM	550.00
1 ตุลาคม 2558	768	เซ็นทรัลพระราม 3	5,000.00
29 พฤศจิกายน 2558	253	ศรีนครินทร์ กม.14	1,000.00
11 ธันวาคม 2558		โอนโดยคำสั่ง	2,500.00
30 ธันวาคม 2558	1402	เดอะพรอมานาด	2,000.00
รวมปี 2558			108,374.50

วันที่โอน	เลขที่สาขา	ชื่อสาขา	จำนวนเงิน
28 มกราคม 2559		ITBANK	6,640.00
31 มกราคม 2559	1205	อาคาร เคพีไอ ทาวเวอร์	4,000.00
2 กุมภาพันธ์ 2559	1218	นวมินทร์ ซิตี อเวนิว	1,000.00
2 กุมภาพันธ์ 2559	1218	นวมินทร์ ซิตี อเวนิว	1,000.00
28 กุมภาพันธ์ 2559	71	โอนทาง ATM	1,475.00
29 กุมภาพันธ์ 2559		โอนทาง ATM	1,250.00
2 มีนาคม 2559	71	โอนทาง ATM	2,150.00
11 มีนาคม 2559	1056	ENCO	12,000.00
25 มีนาคม 2559	460	หนองจอก	7,000.00
31 มีนาคม 2559	1306	โอนทาง ATM	2,020.00
23 เมษายน 2559	1066	บีกซี สะพานควาย	1,500.00
26 เมษายน 2559	34	ประดิพัทธ์ 13	3,500.00
2 พฤษภาคม 2559	1162	อเวนิว รัชโยธิน	1,500.00
1 มิถุนายน 2559	690	เซ็นทรัล-ลาดพร้าว	10,000.00
15 มิถุนายน 2559		ITBANK	100,000.00
11 กรกฎาคม 2559	780	สถานีขนส่งผู้โดยสารกรุงเทพ	1,177.62
27 กรกฎาคม 2559	234	มาบตาพุด	4,000.00
29 กรกฎาคม 2559	1063	บีกซีรังสิต	4,400.00
31 กรกฎาคม 2559	1394	โอนทาง ATM	8,360.00
1 สิงหาคม 2559		โอน ATM	3,000.00
28 สิงหาคม 2559		โอนทาง ATM	6,142.85
29 สิงหาคม 2559	183	ซีคอน บางแค	4,000.00
31 สิงหาคม 2559	172	ชอยอารีย์	6,000.00
9 กันยายน 2559		โอนโดยคำสั่ง	2,000.00
30 กันยายน 2559	71	โอนทาง ATM	6,800.00
1 ตุลาคม 2559	1081	เทสโก้-โลตัส	2,000.00
1 ตุลาคม 2559	690	เซ็นทรัล-ลาดพร้าว	1,500.00
19 ตุลาคม 2559	71	ATM ต่างธนาคาร	5,000.00
31 ตุลาคม 2559	1414		4,500.00
2 พฤศจิกายน 2559		ITBANK	25,000.00
29 พฤศจิกายน 2559	1306	สนามบินน้ำ	3,000.00
23 ธันวาคม 2559		โอนโดยคำสั่ง	10,000.00
27 ธันวาคม 2559		โอนโดยคำสั่ง	10,000.00
รวมปี 2559			261,915.47



## เงินรอตรอจสอบ

วันที่โอน	เลขที่สาขา	ชื่อสาขา	จำนวนเงิน
5 มกราคม 2560	1162	อเวนิว รัชโยธิน	5,500.00
8 มกราคม 2560	1007	บิ๊กซี ลำลูกกา คลอง 5	2,750.00
25 มกราคม 2560	56	ITBANK	1,000.00
30 มกราคม 2560	55	ถนนเจริญนคร	4,000.00
31 มกราคม 2560	1217	เมกาบางนา	2,100.00
31 มกราคม 2560	71	ปตท.	10,000.00
1 กุมภาพันธ์ 2560	76	ถนนพระราม 9 ซอย 13	3,000.00
2 กุมภาพันธ์ 2560	690	เซ็นทรัลลาดพร้าว	5,500.00
9 กุมภาพันธ์ 2560	147	ATM ต่างธนาคาร	5,000.00
28 กุมภาพันธ์ 2560	1376		5,000.00
2 มีนาคม 2560	698	มาบุญครอง	2,500.00
9 มีนาคม 2560	1001	ITBank	1,000.00
29 มีนาคม 2560	1	เยาวราช	15,000.00
31 มีนาคม 2560	71	ATM	6,000.00
26 พฤษภาคม 2560	690	เซ็นทรัล ลาดพร้าว	100,000.00
29 พฤษภาคม 2560	71	การปิโตรเลียม	2,000.00
2 มิถุนายน 2560	697	เซ็นทรัลลาดพร้าว	1,500.00
4 มิถุนายน 2560	71	ATM	2,750.00
27 มิถุนายน 2560	730	ATM	2,500.00
27 มิถุนายน 2560	71	ATM	10,000.00
28 มิถุนายน 2560	71	ATM	40,000.00
28 มิถุนายน 2560	1400	เซ็นทรัลเวสต์เกต	2,400.00
1 กรกฎาคม 2560	1162	อเวนิว รัชโยธิน	1,500.00
3 กรกฎาคม 2560	445	ถนนกลางเมือง-ขอนแก่น	2,100.00
17 กรกฎาคม 2560	691	เซ็นทรัลเวิร์ล	500.00
24 กรกฎาคม 2560	1137	เอสพลานาดแคราย	1,000.00
30 ตุลาคม 2560		ATM ต่างธนาคาร	20,000.00
1 พฤศจิกายน 2560	71	ATM	3,000.00
7 พฤศจิกายน 2560	71	ATM	2,500.00
รวมปี 2560			260,100.00
29 มกราคม 2561	1124	คลองหลวง	30,000.00
30 มกราคม 2561	234	Net-Bank	20,826.59
31 มกราคม 2561	71	Net-Bank	12,600.00
2 กุมภาพันธ์ 2561	1056	ENCO	2,000.00
3 กุมภาพันธ์ 2561	1110	สวนผัก	1,500.00

วันที่โอน	เลขที่สาขา	ชื่อสาขา	จำนวนเงิน
19 กุมภาพันธ์ 2561	1109	เนินพลับหวาน-ชลบุรี	2,000.00
19 กุมภาพันธ์ 2561	71	ATM ต่างธนาคาร	10,000.00
2 มีนาคม 2561	170	สาทร	1,500.00
30 เมษายน 2561	71	ATM ต่างธนาคาร	10,000.00
2 พฤษภาคม 2561	1361	บิ๊กซี-กัลปพฤกษ์	2,000.00
23 พฤษภาคม 2561	71	ATM ต่างธนาคาร	1,500.00
30 พฤษภาคม 2561	1233	ชั้นทาวเวอร์	7,500.00
3 กันยายน 2561	71	ATM ต่างธนาคาร	7,000.00
4 ธันวาคม 2561	478	ไอทีสแควร์ หลักสี่	50.00
รวมปี 2561			108,476.59
7 มกราคม 2562	35	อดก.	1,500.00
31 มกราคม 2562	768	เซ็นทรัลพระราม 3	1,000.00
2 กุมภาพันธ์ 2562		โอนโดยคำสั่ง	2,500.00
28 มีนาคม 2562	570	เอนมาร์คพลาซ่า	1,000.00
3 สิงหาคม 2562	71	ATM ต่างธนาคาร	2,000.00
31 ตุลาคม 2562	71	ATM ต่างธนาคาร	2,000.00
6 ธันวาคม 2562	16	สี่แยกบ้านแขก	2,000.00
28 ธันวาคม 2562	71	ATM ต่างธนาคาร	1,100.00
28 ธันวาคม 2562	573	บิสแควร์-บิ๊กซี นครสวรรค์	2,000.00
13 มกราคม 2563	766	วงศ์สว่าง ทาวน์เซ็นเตอร์	23,524.85
5 กุมภาพันธ์ 2563		ATM ต่างธนาคาร	5,500.00
10 มีนาคม 2563	71	ATM ต่างธนาคาร	5,000.00
รวมปี 2563			49,124.85
7 มกราคม 2564	108	นนทบุรี	1,500.00
28 กุมภาพันธ์ 2565	180	สรรพยา	2,000.00
14 มิถุนายน 2565		Net-Bank	39.00
26 ธันวาคม 2565		มิตินไมซ์สมาชิกโอนมา	78.00
รวมทั้งสิ้น ปี 2557 - 31 ตุลาคม 2566			978,448.61

**เมื่อโอนเงินเสร็จแล้ว!**

กรุณา Fax. 0-2537-2112 หรือ LINE ID : PTTSC  
 หรือ โทร. 0-2537-1494-9, 0-2537-2114-5  
 หรือ มือถือ 09-3124-4101

แจ้งกับสหกรณ์ภายในวันที่โอนทันที

หากแจ้งภายหลังสหกรณ์จะดำเนินการให้ในวันที่ได้รับทราบ  
 หรือได้รับแจ้งจากสมาชิกโดยไม่มีกรณียกเว้นวันทำการให้

