



ยกเลิกระเบียบฯ

ว่าด้วยการจ่ายคืนค่าหุ้นบางส่วน ระหว่างเป็นสมาชิกสหกรณ์ออมทรัพย์ พ.ศ. 2565

เนื่องจาก นายทะเบียนสหกรณ์ ยกเลิก
ระเบียบฯ ว่าด้วยการจ่ายคืนค่าหุ้นบางส่วนระหว่างเป็น
สมาชิกสหกรณ์ออมทรัพย์ พ.ศ. 2565

ซึ่งสหกรณ์ใดที่มีระเบียบนี้ก่อนวันประกาศยกเลิก
ให้ยังคงใช้ต่อไปได้ภายในหนึ่งปี
นับถัดจากวันที่ประชุมใหญ่สามัญ
จึงส่งผลให้สมาชิก สอ.ปตท.
จะสามารถถอนหุ้นบางส่วนได้ถึง

วันที่ 23 กุมภาพันธ์ 2567 เท่านั้น

เงินกู้สามัญเพื่อการศึกษา
และหรือรักษาพยาบาล

2

ปรับอัตราดอกเบี้ยเงินกู้ฉุกเฉิน
ขยายเวลาเงินกู้สามัญดิจิทัล

3

ระเบียบทุนเรือนหุ้น

4

อัตราดอกเบี้ย
เงินฝากและเงินกู้

5

ผลการดำเนินงาน

6

เงินรอตรวจสอบ

9

ทุนสวัสดิการสมาชิก,
วิธีการโอนเงินเข้าบัญชีสหกรณ์

12



เงินกู้สามัญเพื่อการศึกษา และหรือรักษาพยาบาล

เพื่อเป็นการส่งเสริมและพัฒนาคุณภาพชีวิตของสมาชิกสหกรณ์ออมทรัพย์ ปตท. จำกัด อีกทั้งช่วยบรรเทาความเดือดร้อนให้กับสมาชิกด้วยอัตราดอกเบี้ยที่ต่ำกว่าสถาบันการเงินอื่น สหกรณ์จึงเปิดให้บริการเงินกู้เพื่อการศึกษาและหรือค่ารักษาพยาบาล โดยสมาชิกยื่นคำขอกู้ได้ตั้งแต่ 1 เมษายน 2566 เป็นต้นไป

อัตราดอกเบี้ยร้อยละ 4.00 ต่อปี (ปีเงินเฉลี่ยคืน)

หลักเกณฑ์การให้กู้

- *ต้องเป็นสมาชิกสหกรณ์และต้องส่งเงินค่าหุ้นมาแล้วไม่น้อยกว่า 12 เดือน
- *จำนวนเงินให้กู้เมื่อรวมจำนวนเงินกู้สามัญทุกประเภทแล้วต้องอยู่ในวงเงิน ตามที่กำหนดไว้ในระเบียบการให้เงินกู้แก่สมาชิก

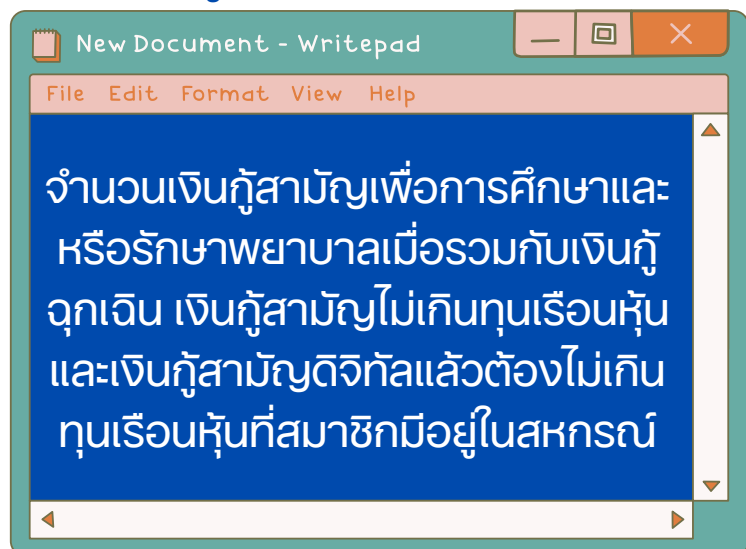
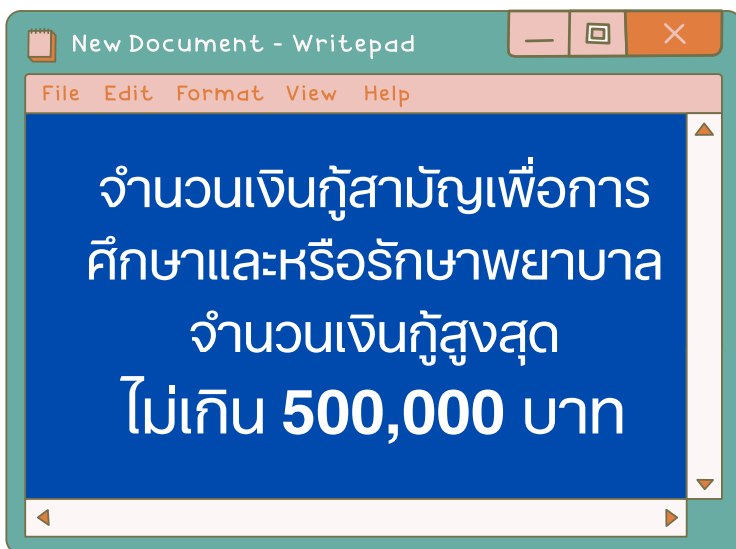

สอบถามข้อมูลได้ที่ฝ่ายบริหารสินเชื่อ คุณอติกนต์, คุณอรจิรา โทร. 0 2537 1494-5

ปรับอัตราดอกเบี้ยเงินกู้ฉุกเฉิน

จากเดิมอัตราร้อยละ ~~5.50~~ เป็น อัตราร้อยละ **4.00** ต่อปี

ตลอดอายุสัญญา (มีเงินเฉลี่ยคืน) ตั้งแต่ 1 เมษายน - 30 กันยายน 2566

* กู้ได้ 3 เท่าของเงินเดือน เมื่อรวมเงินกู้สามัญไม่เกินทุนเรือนหุ้น, เงินกู้สามัญดิจิทัล, เงินกู้สามัญเพื่อการศึกษาและหรือรักษาพยาบาล แล้วต้องไม่เกินทุนเรือนหุ้นของสมาชิก

* ผ่อนชำระไม่เกิน 12 งวด

ขยายเวลาเงินกู้สามัญดิจิทัล



ตั้งแต่วันนี้จนถึง 30 กันยายน 2566

และให้สิทธิเฉพาะสมาชิกที่ทำสัญญาเงินกู้ใหม่
ระยะเวลา 1 เมษายน - 30 กันยายน 2566 เท่านั้น



* กู้ได้สูงสุดไม่เกิน 500,000 บาท จำนวนเงินกู้สามัญดิจิทัลเมื่อรวมกับเงินกู้ฉุกเฉิน, เงินกู้สามัญไม่เกินทุนเรือนหุ้น, เงินกู้สามัญเพื่อการศึกษาและหรือรักษาพยาบาลแล้ว ต้องไม่เกินทุนเรือนหุ้นที่สมาชิกมีอยู่ในสหกรณ์ (พนักงานปกติ)

* กู้ได้สูงสุดไม่เกิน 500,000 บาท เมื่อรวมกับเงินกู้สามัญไม่เกินร้อยละ 90 ของทุนเรือนหุ้น, เงินกู้สามัญเพื่อการศึกษาและหรือรักษาพยาบาล ต้องไม่เกินร้อยละ 90 ของทุนเรือนหุ้นที่ผู้กู้มีอยู่ในสหกรณ์ (หมวดพิเศษ)

* ผ่อนชำระไม่เกิน 144 งวด

* โปรโมชันอัตราดอกเบี้ย 4.00% ต่อปี (มีเฉลี่ยคืนเงินกู้)

ต่อจากนั้นเป็นไปตามประกาศของสหกรณ์



สอบถามข้อมูลได้ที่ฝ่ายบริหารสินเชื่อ
คุณอติกนต์, คุณอรจิรา โทร. 0 2537 1498-9



ระเบียบสหกรณ์ว่าด้วยทุนเรือนหุ้น

ระเบียบสหกรณ์ออมทรัพย์ ปตท. จำกัด ว่าด้วยหุ้น พ.ศ. 2566
 อาศัยอำนาจตามความในข้อบังคับของสหกรณ์ ข้อ 5 ข้อ 59 (17) และข้อ 95 (12)
 ที่ประชุมคณะกรรมการดำเนินการครั้งที่ 2/2566 เมื่อวันที่ 1 มีนาคม 2566
 ได้กำหนดระเบียบว่าด้วยหุ้นดังต่อไปนี้

- ข้อ 1. ระเบียบนี้เรียกว่า “ระเบียบสหกรณ์ออมทรัพย์ ปตท. จำกัด ว่าด้วยหุ้น พ.ศ. 2566”
- ข้อ 2. ระเบียบนี้ให้ใช้บังคับตั้งแต่วันที่ 2 มีนาคม 2566 เป็นต้นไป
- ข้อ 3. ให้ยกเลิกบรรดาระเบียบและคำสั่งอื่นใด ในส่วนที่กำหนดไว้แล้วในระเบียบนี้ หรือ ซึ่งขัด หรือ
 แย้งกับระเบียบนี้ให้ใช้ระเบียบนี้แทน
- ข้อ 4. สมาชิกทุกคนต้องส่งค่าหุ้น ตั้งแต่เดือนแรกเข้าเป็นสมาชิกเป็นรายเดือนตามอัตราส่วน
 ของจำนวนเงินได้รายเดือนของสมาชิก ดังต่อไปนี้

เงินเดือน (บาท)	จำนวนหุ้นที่ต้องถือรายเดือน (บาท)
ไม่เกิน 15,000	ไม่น้อยกว่า 500 ไม่เกิน 1,000
เกินกว่า 15,000 ถึง 20,000	ไม่น้อยกว่า 600 ไม่เกิน 1,200
เกินกว่า 20,000 ถึง 25,000	ไม่น้อยกว่า 700 ไม่เกิน 1,400
เกินกว่า 25,000 ถึง 30,000	ไม่น้อยกว่า 800 ไม่เกิน 1,600
เกินกว่า 30,000 ถึง 35,000	ไม่น้อยกว่า 900 ไม่เกิน 1,800
เกินกว่า 35,000 ถึง 40,000	ไม่น้อยกว่า 1,000 ไม่เกิน 2,000
เกินกว่า 40,000 ถึง 50,000	ไม่น้อยกว่า 1,100 ไม่เกิน 2,200
เกินกว่า 50,000 ถึง 60,000	ไม่น้อยกว่า 1,200 ไม่เกิน 2,400
เกินกว่า 60,000 ถึง 70,000	ไม่น้อยกว่า 1,300 ไม่เกิน 2,600
เกินกว่า 70,000 ถึง 80,000	ไม่น้อยกว่า 1,400 ไม่เกิน 2,800
เกินกว่า 80,000 ถึง 90,000	ไม่น้อยกว่า 1,500 ไม่เกิน 3,000
เกินกว่า 90,000 ถึง 100,000	ไม่น้อยกว่า 1,600 ไม่เกิน 3,200
เกินกว่า 100,000 ขึ้นไป	ไม่น้อยกว่า 1,700 ไม่เกิน 3,500

- ข้อ 5. สมาชิกที่เกษียณอายุ หรือลาออกจากงานก่อนกำหนด โดยต้องมีอายุ 55 ปีขึ้นไป และเป็น
 สมาชิกสหกรณ์มาไม่น้อยกว่า 15 ปี สามารถเพิ่มหุ้นได้ ไม่เกินปีละ 250,000 บาท สะสมได้
 รวมทั้งสิ้นไม่เกิน 1,000,000 บาท นับจากวันที่เกษียณอายุหรือลาออกจากงาน ส่วน
 สมาชิกที่พ้นสภาพจากบริษัทเดิมเข้าไปเป็นพนักงานของบริษัทใหม่ที่เป็นสมาชิกสหกรณ์
 ออมทรัพย์ ปตท. จำกัด เช่นกันจะมีได้รับสิทธิในการเพิ่มหุ้นตามข้อนี้





อัตราดอกเบี้ยเงินฝากและเงินกู้

ดอกเบี้ยเงินฝาก มีผลตั้งแต่ 1 กรกฎาคม 2566 เป็นต้นไป

ประเภทเงินฝาก			อัตราดอกเบี้ยต่อปี		
			*ไม่เสียภาษี	ทบต้นต่อปี	**เทียบเท่าเงินฝากประจำ
ออมทรัพย์อนุกรมประสงค์	จ่ายดอกเบี้ยทุกสิ้นปี	(ฝากขั้นต่ำ 50,000 บาท)	1.25%	1.26%	1.47%
ออมทรัพย์ระยะสั้น	จ่ายดอกเบี้ยเมื่อครบกำหนด	(ฝากขั้นต่ำ 100,000 บาท)	1.75%	1.76%	2.06%
ออมทรัพย์เพิ่มสุข 1	จ่ายดอกเบี้ยเดือน ม.ค. และ ก.ค.	(ฝากขั้นต่ำ 1 ล้านบาท)	2.25%	2.26%	2.65%
ออมทรัพย์เพิ่มสุข 2	จ่ายดอกเบี้ยเดือน ม.ค. และ ก.ค.	(ฝากขั้นต่ำ 1 ล้านบาท)	2.50%	2.51%	2.94%
ออมทรัพย์พิเศษ น้อยกว่า 1 ล้านบาท	จำนวนดอกเบี้ยทบต้นทุกเดือน	(ฝากขั้นต่ำ 50,000 บาท)	2.00%	2.02%	2.35%
ออมทรัพย์พิเศษ มากกว่า 1 ล้านบาท	จำนวนดอกเบี้ยทบต้นทุกเดือนหรือจ่ายดอกเบี้ยต้นทุกเดือน	(ฝากขั้นต่ำ 1 ล้านบาท)	2.20%	2.22%	2.59%
ออมทรัพย์พิเศษระยะยาว	จำนวนดอกเบี้ยทบต้นทุกเดือน	(ฝากขั้นต่ำ 50,000 บาท)	2.30%	2.32%	2.71%
ประจำสินทรัพย์ 24 เดือน	จ่ายดอกเบี้ยเมื่อครบกำหนด	(ฝากขั้นต่ำ 1,000 – 25,000 บาทต่อเดือน)	***3.00%	3.03%	3.53%

หมายเหตุ

* เงินฝากทุกประเภทได้รับการยกเว้นภาษี ** เมื่อเทียบกับอัตราดอกเบี้ยเงินฝากประจำก่อนหักภาษี

*** เงินฝากสินทรัพย์ 24 เดือนต้องฝากให้ครบกำหนด จึงจะได้รับการยกเว้นภาษี

ดอกเบี้ยเงินกู้ มีผลตั้งแต่วันที่ 1 มกราคม 2566 เป็นต้นไป

ประเภทเงินกู้	อัตราดอกเบี้ย %
เงินกู้ฉุกเฉิน	(ยื่นเรื่องตั้งแต่ 1 เมษายน - 30 กันยายน 2566) 4.00% (ตลอดอายุสัญญา)
เงินกู้สามัญ <ul style="list-style-type: none"> เงินกู้สามัญเกินทุนเรือนหุ้นใช้สมาชิกค้าประกัน เงินกู้สามัญไม่เกินทุนเรือนหุ้น เงินกู้สามัญไม่เกินร้อยละ 90 ของเงินฝากที่ผู้กู้มีอยู่ในสหกรณ์ เงินกู้สามัญไม่เกินร้อยละ 90 ของทุนเรือนหุ้นที่ผู้กู้มีอยู่ในสหกรณ์ 	5.50%
เงินกู้สามัญเพื่อการศึกษาและหรือรักษาพยาบาล	4.00%
เงินกู้สามัญดิจิทัล	4.00% (ตั้งแต่ 1 เมษายน - 30 กันยายน 2566)
เงินกู้พิเศษเพื่อการค้า	5.00%



ผลการดำเนินงาน

	มิ.ย.-65	มิ.ย.-66	เพิ่มขึ้น / (ลดลง)
จำนวนสมาชิก (คน)	15,367	15,884	517
หน่วย : ล้านบาท			
1. สินทรัพย์รวม	42,548.64	51,384.23	8,835.59
1.1 เงินให้กู้แก่สมาชิก	5,232.03	5,300.24	68.21
1.2 เงินลงทุน	37,015.01	45,694.00	8,678.99
1.2.1 เงินสด / เงินฝากธนาคาร	356.46	665.06	308.60
1.2.2 เงินฝาก ชสอ. / ชสกท.	3,000.00	2,700.00	(300.00)
1.2.3 เงินลงทุนระยะสั้นและยาว	33,658.55	42,328.95	8,670.40
1.3 สินทรัพย์อื่น	301.60	389.98	88.38
2. หนี้สินรวม	36,687.41	44,290.36	7,602.95
2.1 เงินรับฝากจากสมาชิก	33,638.17	36,408.41	2,770.24
2.2 เงินกู้ยืมระยะสั้น/หนี้สินอื่น	3,049.24	7,881.95	4,832.71
3. ทุนของสหกรณ์	5,861.23	7,093.86	1,232.63
3.1 ทุนเรือนหุ้น	6,066.73	6,534.73	468.00
3.2 ทุนสำรอง	544.64	594.14	49.50
3.3 ทุนสะสมและอื่นๆ	26.89	33.17	6.28
3.4 กำไร(ขาดทุน)จากเงินลงทุนที่ยังไม่เกิดขึ้น	(995.00)	(398.95)	596.05
3.6 กำไรสุทธิ	217.97	330.79	112.82
4. รายได้	765.61	953.88	188.27
4.1 ดอกเบี้ยรับจากเงินให้กู้แก่สมาชิก	140.81	139.63	(1.18)
4.2 ผลตอบแทนจากเงินลงทุน	562.79	768.62	205.83
4.3 ดอกเบี้ยรับจากเงินฝาก/ธนาคาร/ชสอ.	60.85	42.97	(17.88)
4.4 รายได้อื่น	1.16	2.65	1.49
5. ค่าใช้จ่าย	547.64	623.10	75.46
5.1 ดอกเบี้ยจ่าย	475.55	598.36	122.81
5.2 ค่าใช้จ่ายในการบริหาร	72.09	24.74	(47.35)



ผลการดำเนินงาน

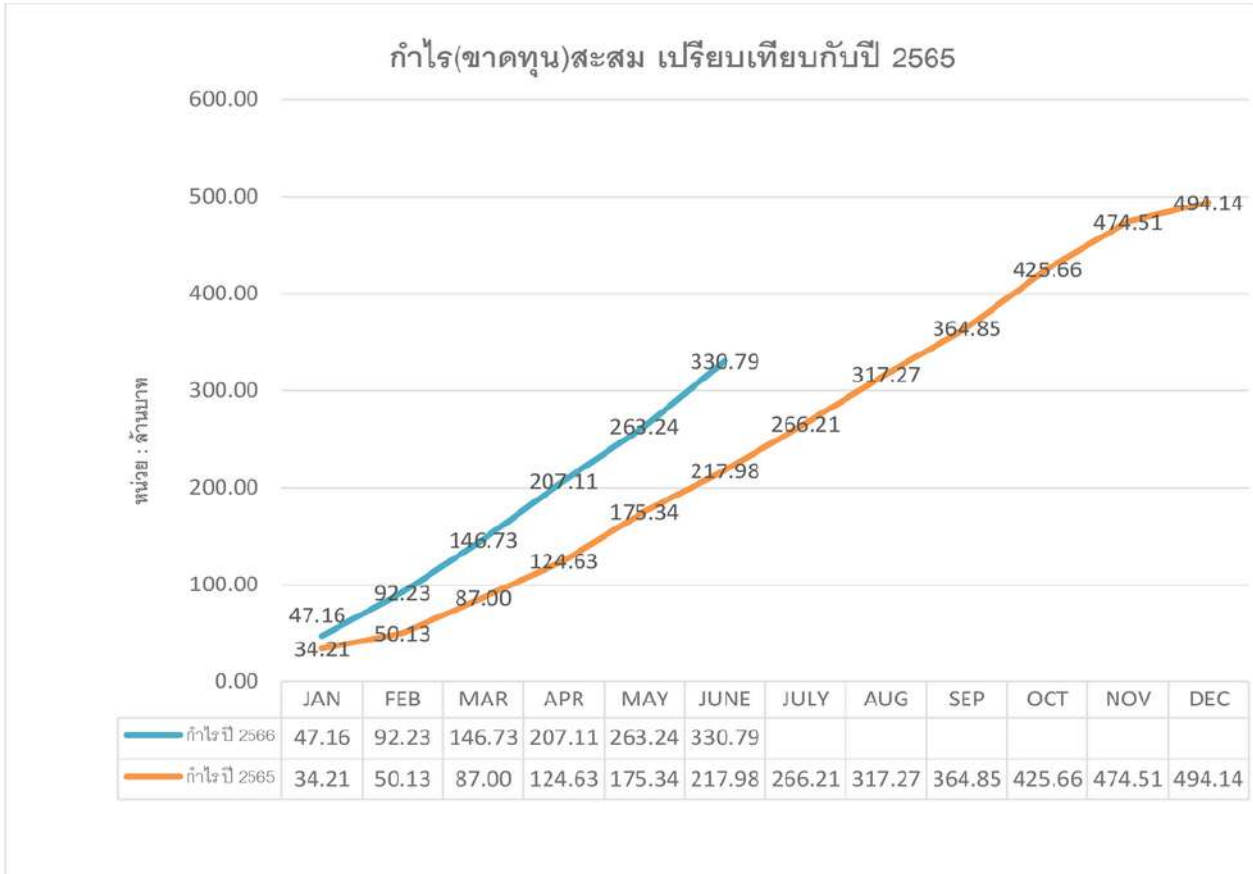

เปรียบเทียบรายได้-รายจ่าย ปี 2566

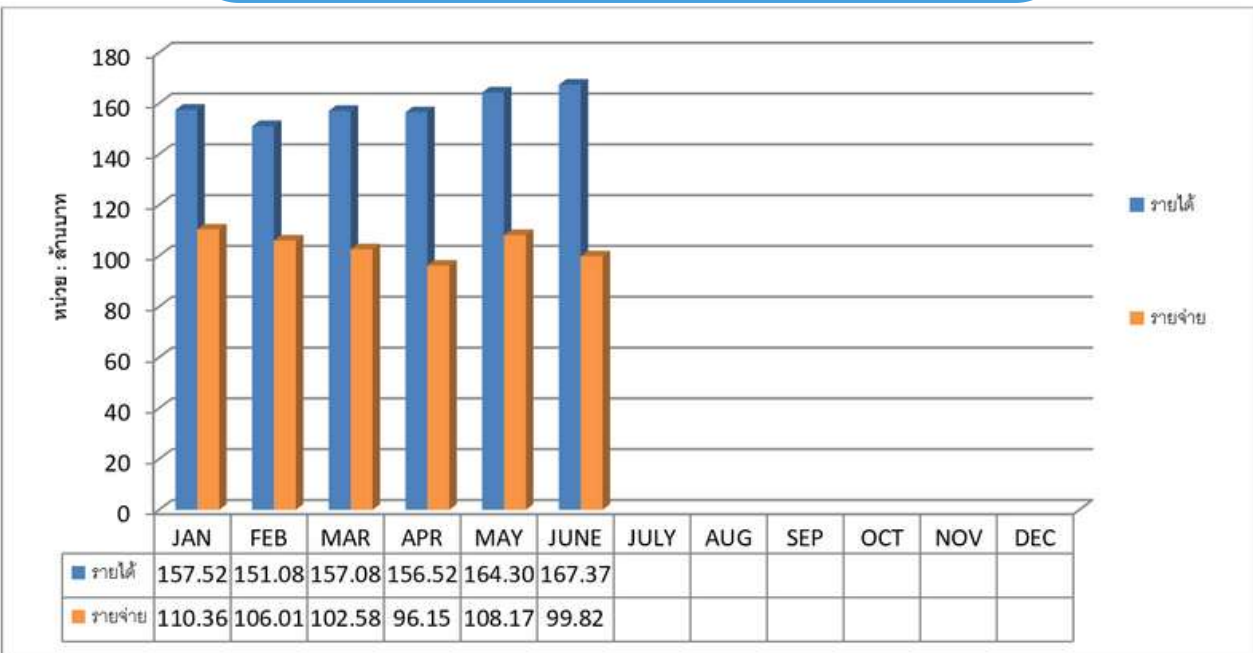

ผลการดำเนินงาน

กำไร(ขาดทุน) เปรียบเทียบกับประมาณการ ปี 2566

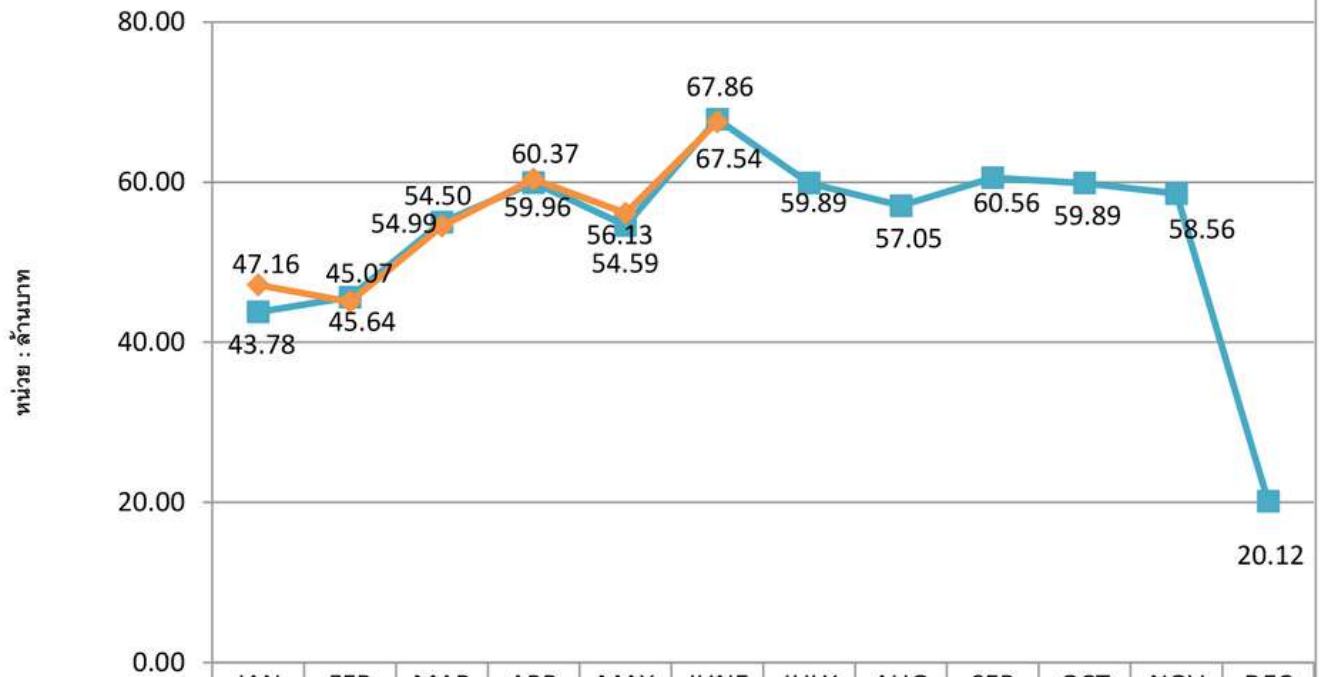

หมายเหตุ ในปี 2564 สอ.ปตท. มีการบันทึกบัญชีขาดทุนจากการด้อยค่าหุ้นกู้ บมจ. การบินไทย ตามหนังสือที่ กข 0404/ว61 ลงวันที่ 29 กันยายน 2564 ของกรมตรวจบัญชีสหกรณ์ เรื่องวิธีปฏิบัติทางบัญชีสำหรับสหกรณ์ที่มีเงินลงทุนในหุ้นกู้ บริษัท การบินไทย จำกัด (มหาชน) จำนวน 5 % ซึ่งของ สอ.ปตท. ลงทุนในหุ้นกู้ บมจ.การบินไทย จำนวน 1,920,000,000.00 จึงบันทึกด้อยค่าปีละ 5 % เป็นจำนวนเงิน 96,000,000.00 บาท ซึ่ง สอ.ปตท. บันทึกด้อยค่าเงินลงทุนดังกล่าวในเดือน ธันวาคม 2564 จึงทำให้กำไรลดลง

ในปี 2565 สอ.ปตท. จะบันทึกขาดทุนด้อยค่าหุ้นกู้ บมจ.การบินไทย เดือนละ 8,000,000.00 บาท ในอัตราเส้นตรง เพื่อเฉลี่ยค่าใช้จ่ายทุกเดือนตั้งแต่เดือน ม.ค. – ธ.ค. 2565

เงินรอตรวจสอบ

บัญชีเงินรอตรวจสอบที่สมาชิกโอนเงินเข้าบัญชีธนาคารกรุงไทยเลขที่ 071-1-02222-4

ชื่อบัญชี สหกรณ์ออมทรัพย์ ปตท. จำกัด แต่สมาชิกไม่ได้แจ้งวัตถุประสงค์ในการโอนเงินแก่สหกรณ์ ดังนี้

เมื่อโอนเงินเสร็จแล้ว

กรุณา Fax. 0-2537-2112 หรือ LINE ID : PTTSC หรือ โทร. 0-2537-1494-9, 0-2537-2114-5

หรือ มือถือ 09-3124-4101 แจ้งกับสหกรณ์ภายในวันที่โอนทันทีหากแจ้งภายหลังสหกรณ์จะดำเนินการให้ในวันที่ได้รับทราบ หรือได้รับแจ้งจากสมาชิกโดยไม่มีการย้อนวันทำการให้

วันที่โอน	เลขที่สาขา	ชื่อสาขา	จำนวนเงิน
31 มกราคม 2556	1056	ENCO	700.00
31 มกราคม 2556	408	นครพนม	3,000.00
4 กุมภาพันธ์ 2556	692	รังสิต-นครนายก	1,000.00
2 เมษายน 2556	35	พหลโยธิน 20	4,000.00
29 เมษายน 2556	570	เอนมาร์คพลาซ่า	2,500.00
รวมปี 2556			54,015.85
10 มกราคม 2557		โอนทาง ATM-ต่างธนาคาร	8,896.00
12 มกราคม 2557	768	เซ็นทรัลพระราม 3	3,000.00
16 มกราคม 2557	1217	เมกะบางนา	2,790.00
24 มกราคม 2557	1149	แหลมทอง-ระยอง	3,000.00
25 มกราคม 2557	191	เพชรเกษม 77/2	2,000.00
28 มกราคม 2557	1233	ตึกชั้นทาวเวอร์	2,000.00
28 มกราคม 2557	182	สวนพลู	2,000.00
30 มกราคม 2557	1160	ถนนพระรามเก้า	6,700.00
30 มกราคม 2557	328	กลางดง	5,000.00
30 มกราคม 2557	829	เกาะสมุย	8,000.00
31 มกราคม 2557	71	ปตท.	2,000.00
31 มกราคม 2557	1161	เดอะเซอร์เคิล ราชพฤกษ์	3,000.00
31 มกราคม 2557	61	ศรีนครินทร์	4,000.00
31 มกราคม 2557	180	บางนา	2,100.00
10 กุมภาพันธ์ 2557	71	โอนทาง ATM	10,000.00
11 กุมภาพันธ์ 2557	56	ITBANK	3,000.00
11 กุมภาพันธ์ 2557	765	โลตัส-นวนคร	8,400.00
18 กุมภาพันธ์ 2557	0	นานา	983.45
21 กุมภาพันธ์ 2557	1104	ศูนย์การค้าเพียวเพลส	3,500.00
21 กุมภาพันธ์ 2557	147	เมืองทองธานี	7,100.00
24 กุมภาพันธ์ 2557	1194	ซูซันซ์	4,000.00
25 กุมภาพันธ์ 2557	121	บางบัวทอง	2,000.00

วันที่โอน	เลขที่สาขา	ชื่อสาขา	จำนวนเงิน
26 กุมภาพันธ์ 2557	762	เดอะมอลล์บางกะปิ	1,000.00
26 กุมภาพันธ์ 2557	762	เดอะมอลล์บางกะปิ	2,600.00
28 กุมภาพันธ์ 2557	259	ITBANK	2,800.00
28 กุมภาพันธ์ 2557	71	ปตท.	1,500.00
1 มีนาคม 2557	92	โอนทาง ATM	2,400.00
3 มีนาคม 2557	71	ปตท.	2,000.00
3 มีนาคม 2557	878	เดอะมอลล์ท่าพระ	4,000.00
4 มีนาคม 2557	795	โอนทาง ATM-ต่างธนาคาร	3,400.00
27 มีนาคม 2557	1154	โอนทาง ATM-ต่างธนาคาร	2,500.00
27 มีนาคม 2557	762	เดอะมอลล์บางกะปิ	5,000.00
27 มีนาคม 2557	845	เดอะพาซิโอ	500.00
28 มีนาคม 2557	974	บิ๊กซีรังสิตคลอง 6	2,000.00
30 มีนาคม 2557	762	เดอะมอลล์บางกะปิ	1,000.00
3 เมษายน 2557	187	ทองหล่อ	2,250.00
30 เมษายน 2557		โอน ATM	3,290.08
1 พฤษภาคม 2557	768	โอน ATM	1,000.00
2 พฤษภาคม 2557	71	ITBANK	2,400.00
19 พฤษภาคม 2557	34	ประดิพัทธ์	15,000.00
30 มิถุนายน 2557	1056	ENCO	1,500.00
30 มิถุนายน 2557	851	บิ๊กซี-บางพลี	5,500.00
15 กรกฎาคม 2557	88	ศาลาว่าการ กทม.	2,000.00
1 สิงหาคม 2557	71	โอน ATM	1,500.00
6 สิงหาคม 2557	181	โอน ATM-ต่างธนาคาร	2,000.00
26 พฤศจิกายน 2557	235	ท่าพระคู่	509.00
30 พฤศจิกายน 2557		ITBANK	5,848.50
8 ธันวาคม 2557	493	เดอะมอลล์งามวงศ์วาน	2,000.00

เงินรอตรอจสอบ

วันที่โอน	เลขที่สาขา	ชื่อสาขา	จำนวนเงิน
29 ธันวาคม 2557	71	โอนทาง ATM	6,603.17
30 ธันวาคม 2557	125	โอนทาง ATM	4,770.00
30 ธันวาคม 2557	722	หัวหิน	2,500.00
31 ธันวาคม 2557	71	โอนทาง ATM	1,500.00
31 ธันวาคม 2557	465	โอนทาง ATM	2,500.00
รวมปี 2557			186,840.20
27 มกราคม 2558	762	เดอะมอลล์-บางกะปิ	2,600.00
30 มกราคม 2558	71	โอนทาง ATM	2,400.00
31 มกราคม 2558	878	เดอะมอลล์ ท่าพระ	1,500.00
5 กุมภาพันธ์ 2558	35	อดก.-จตุจักร	3,800.00
9 กุมภาพันธ์ 2558	71	ปตท.	877.00
26 กุมภาพันธ์ 2558	462	พลาซ่าเดียมเวิร์ล-ประตูน้ำ	2,500.00
26 กุมภาพันธ์ 2558	462	พลาซ่าเดียมเวิร์ล-ประตูน้ำ	1,500.00
26 กุมภาพันธ์ 2558	170	โอนทาง ATM	1,500.00
3 มีนาคม 2558	71	โอนทาง ATM	5,523.50
30 เมษายน 2558	143	บางกรวย	4,000.00
3 พฤษภาคม 2558	71	โอนทาง ATM	1,600.00
7 พฤษภาคม 2558		โอนทาง ATM	2,000.00
29 พฤษภาคม 2558	1295	ร.ร.กรุงเทพคริสเตียน	2,500.00
30 พฤษภาคม 2558	71	โอนทาง ATM	1,600.00
31 พฤษภาคม 2558	71	โอนทาง ATM	1,500.00
11 มิถุนายน 2558	853	โอนทาง ATM	6,000.00
27 มิถุนายน 2558	1204	โรบินสัน-สุพรรณบุรี	1,500.00
8 กรกฎาคม 2558	71	ปตท.	1,600.00
24 กรกฎาคม 2558	1137	เอสพลานาด-งามวงศ์วาน	1,000.00
31 สิงหาคม 2558	1162	อเวนิว รัชโยธิน	1,500.00
21 กันยายน 2558	154	สี่แยกอรุณอมรินทร์	15,000.00
28 กันยายน 2558	35	อดก.จตุจักร	3,800.00
29 กันยายน 2558	71	โอนทาง ATM	9,000.00
30 กันยายน 2558	13	โอนทาง ATM	550.00
1 ตุลาคม 2558	768	เซ็นทรัลพระราม 3	5,000.00
29 พฤศจิกายน 2558	253	ศรีนครินทร์ กม.14	1,000.00
11 ธันวาคม 2558		โอนโดยคำสั่ง	2,500.00
30 ธันวาคม 2558	1402	เดอะพรอมานาด	2,000.00
รวมปี 2558			108,374.50

วันที่โอน	เลขที่สาขา	ชื่อสาขา	จำนวนเงิน
28 มกราคม 2559		ITBANK	6,640.00
31 มกราคม 2559	1205	อาคาร เคพีไอ ทาวเวอร์	4,000.00
2 กุมภาพันธ์ 2559	1218	นวมินทร์ ซิตี อเวนิว	1,000.00
2 กุมภาพันธ์ 2559	1218	นวมินทร์ ซิตี อเวนิว	1,000.00
28 กุมภาพันธ์ 2559	71	โอนทาง ATM	1,475.00
29 กุมภาพันธ์ 2559		โอนทาง ATM	1,250.00
2 มีนาคม 2559	71	โอนทาง ATM	2,150.00
11 มีนาคม 2559	1056	ENCO	12,000.00
25 มีนาคม 2559	460	หนองจอก	7,000.00
31 มีนาคม 2559	1306	โอนทาง ATM	2,020.00
23 เมษายน 2559	1066	บิกซี สะพานควาย	1,500.00
26 เมษายน 2559	34	ประดิพัทธ์ 13	3,500.00
2 พฤษภาคม 2559	1162	อเวนิว รัชโยธิน	1,500.00
1 มิถุนายน 2559	690	เซ็นทรัล-ลาดพร้าว	10,000.00
15 มิถุนายน 2559		ITBANK	100,000.00
11 กรกฎาคม 2559	780	สถานีขนส่งผู้โดยสารกรุงเทพ	1,177.62
27 กรกฎาคม 2559	234	มาบตาพุด	4,000.00
29 กรกฎาคม 2559	1063	บิกซีรังสิต	4,400.00
31 กรกฎาคม 2559	1394	โอนทาง ATM	8,360.00
1 สิงหาคม 2559		โอน ATM	3,000.00
28 สิงหาคม 2559		โอนทาง ATM	6,142.85
29 สิงหาคม 2559	183	ซีคอน บางแค	4,000.00
31 สิงหาคม 2559	172	ชอยอารีย์	6,000.00
9 กันยายน 2559		โอนโดยคำสั่ง	2,000.00
30 กันยายน 2559	71	โอนทาง ATM	6,800.00
1 ตุลาคม 2559	1081	เทสโก้-โลตัส	2,000.00
1 ตุลาคม 2559	690	เซ็นทรัล-ลาดพร้าว	1,500.00
19 ตุลาคม 2559	71	ATM ต่างธนาคาร	5,000.00
31 ตุลาคม 2559	1414		4,500.00
2 พฤศจิกายน 2559		ITBANK	25,000.00
29 พฤศจิกายน 2559	1306	สนามบินน้ำ	3,000.00
23 ธันวาคม 2559		โอนโดยคำสั่ง	10,000.00
27 ธันวาคม 2559		โอนโดยคำสั่ง	10,000.00
รวมปี 2559			261,915.47

เงินรอตรอจสอบ

วันที่โอน	เลขที่สาขา	ชื่อสาขา	จำนวนเงิน
5 มกราคม 2560	1162	อเวนิว รัชโยธิน	5,500.00
8 มกราคม 2560	1007	บีกซี ลำลูกกา คลอง 5	2,750.00
25 มกราคม 2560	56	ITBANK	1,000.00
30 มกราคม 2560	55	ถนนเจริญนคร	4,000.00
31 มกราคม 2560	1217	เมกาบางนา	2,100.00
31 มกราคม 2560	71	ปตท.	10,000.00
1 กุมภาพันธ์ 2560	76	ถนนพระราม 9 ซอย 13	3,000.00
2 กุมภาพันธ์ 2560	690	เซ็นทรัลลาดพร้าว	5,500.00
9 กุมภาพันธ์ 2560	147	ATM ต่างธนาคาร	5,000.00
28 กุมภาพันธ์ 2560	1376		5,000.00
2 มีนาคม 2560	698	มาบุญครอง	2,500.00
9 มีนาคม 2560	1001	ITBank	1,000.00
29 มีนาคม 2560	1	เยาวราช	15,000.00
31 มีนาคม 2560	71	ATM	6,000.00
26 พฤษภาคม 2560	690	เซ็นทรัล ลาดพร้าว	100,000.00
29 พฤษภาคม 2560	71	การปิโตรเลียม	2,000.00
2 มิถุนายน 2560	697	เซ็นทรัลลาดพร้าว	1,500.00
4 มิถุนายน 2560	71	ATM	2,750.00
27 มิถุนายน 2560	730	ATM	2,500.00
27 มิถุนายน 2560	71	ATM	10,000.00
28 มิถุนายน 2560	71	ATM	40,000.00
28 มิถุนายน 2560	1400	เซ็นทรัลเวสต์เกต	2,400.00
1 กรกฎาคม 2560	1162	อเวนิว รัชโยธิน	1,500.00
3 กรกฎาคม 2560	445	ถนนกลางเมือง-ขอนแก่น	2,100.00
17 กรกฎาคม 2560	691	เซ็นทรัลเวิร์ล	500.00
24 กรกฎาคม 2560	1137	เอสพลานาดแคราย	1,000.00
30 ตุลาคม 2560		ATM ต่างธนาคาร	20,000.00
1 พฤศจิกายน 2560	71	ATM	3,000.00
7 พฤศจิกายน 2560	71	ATM	2,500.00
รวมปี 2560			260,100.00
29 มกราคม 2561	1124	คลองหลวง	30,000.00
30 มกราคม 2561	234	Net-Bank	20,826.59
31 มกราคม 2561	71	Net-Bank	12,600.00
2 กุมภาพันธ์ 2561	1056	ENCO	2,000.00
3 กุมภาพันธ์ 2561	1110	สวนผัก	1,500.00

วันที่โอน	เลขที่สาขา	ชื่อสาขา	จำนวนเงิน
19 กุมภาพันธ์ 2561	1109	เนินพลับหวาน-ชลบุรี	2,000.00
19 กุมภาพันธ์ 2561	71	ATM ต่างธนาคาร	10,000.00
2 มีนาคม 2561	170	สาทร	1,500.00
30 เมษายน 2561	71	ATM ต่างธนาคาร	10,000.00
2 พฤษภาคม 2561	1361	บีกซี-กัลปพฤกษ์	2,000.00
23 พฤษภาคม 2561	71	ATM ต่างธนาคาร	1,500.00
30 พฤษภาคม 2561	1233	ชั้นทาวเวอร์	7,500.00
3 กันยายน 2561	71	ATM ต่างธนาคาร	7,000.00
4 ธันวาคม 2561	478	ไอทีสแควร์ หลักสี่	50.00
รวมปี 2561			108,476.59
7 มกราคม 2562	35	อดก.	1,500.00
31 มกราคม 2562	768	เซ็นทรัลพระราม 3	1,000.00
2 กุมภาพันธ์ 2562		โอนโดยคำสั่ง	2,500.00
28 มีนาคม 2562	570	เอนมาร์คพลาซ่า	1,000.00
3 สิงหาคม 2562	71	ATM ต่างธนาคาร	2,000.00
31 ตุลาคม 2562	71	ATM ต่างธนาคาร	2,000.00
6 ธันวาคม 2562	16	สี่แยกบ้านแขก	2,000.00
28 ธันวาคม 2562	71	ATM ต่างธนาคาร	1,100.00
28 ธันวาคม 2562	573	บิสแควร์-บีกซี นครสวรรค์	2,000.00
13 มกราคม 2563	766	วงศ์สว่าง ทาวน์เซ็นเตอร์	23,524.85
5 กุมภาพันธ์ 2563		ATM ต่างธนาคาร	5,500.00
10 มีนาคม 2563	71	ATM ต่างธนาคาร	5,000.00
รวมปี 2563			49,124.85
7 มกราคม 2564	108	นนทบุรี	1,500.00
28 กุมภาพันธ์ 2565	180	สรรพยาวุธ	2,000.00
14 มิถุนายน 2565		Net-Bank	39.00
26 ธันวาคม 2565		มีคนไม่ใช้สมาชิกโอนมา	78.00
รวมทั้งสิ้น ปี 2556 - 30 มิถุนายน 2566			1,032,464.46

เมื่อโอนเงินเสร็จแล้ว!

กรุณา Fax. 0-2537-2112 หรือ LINE ID : PTTSC
 หรือ โทร. 0-2537-1494-9, 0-2537-2114-5
 หรือ มือถือ 09-3124-4101

แจ้งกับสหกรณ์ภายในวันที่โอนทันที
 หากแจ้งภายหลังสหกรณ์จะดำเนินการให้ในวันที่ได้รับทราบ
 หรือได้รับแจ้งจากสมาชิกโดยไม่มีกรณียอนวันทำการให้



ทุนสวัสดิการแก่สมาชิก, วิธีการโอนเงินเข้าบัญชีสหกรณ์



ทุนสวัสดิการแก่สมาชิกผู้สูงวัย

เพื่อเป็นสวัสดิการให้แก่สมาชิกที่มีอายุครบ 60 ปีขึ้นไป และเป็นสมาชิกโดยต่อเนื่อง 25 ปีขึ้นไปเช่นเดียวกับสหกรณ์ออมทรัพย์อื่นๆ ตามระเบียบการใช้ทุนสวัสดิการแก่สมาชิก พ.ศ. 2558 ให้จ่ายเงินสวัสดิการแก่สมาชิกผู้สูงวัย โดยจัดสรรจากกำไรสุทธิเข้าทุนสวัสดิการแก่สมาชิก สมาชิกที่มีสิทธิ์ขอรับเงินสวัสดิการแก่สมาชิกผู้สูงวัยนี้ ต้องมีอายุครบ 60 ปีขึ้นไป และเป็นสมาชิกโดยต่อเนื่อง 25 ปีขึ้นไป สหกรณ์จะจ่ายเงินสวัสดิการแก่สมาชิกผู้สูงวัย รายละ 2,500 บาท โดยสมาชิกจะได้รับสิทธิ์เพียงครั้งเดียวเมื่อคุณสมบัตินครบ

สอ.ปตท. ตรวจสอบสิทธิและสถานภาพของสมาชิกผู้มีสิทธิ์ได้รับเงินสวัสดิการแก่สมาชิกผู้สูงวัย โดยดำเนินการโอนเงินเข้าบัญชีธนาคารของสมาชิกแล้วทำหนังสือแจ้งให้สมาชิกทราบ และรายงานผลให้คณะกรรมการดำเนินการ ทั้งนี้สมาชิกมีสิทธิ์ได้รับเงินดังกล่าวเพียงครั้งเดียว



ทุนสงเคราะห์สมาชิกเสียชีวิต

สอ.ปตท. จ่ายค่าเบี้ยประกันชีวิตกลุ่มแทนสมาชิก ซึ่งคุ้มครองตั้งแต่วันที่สมัครเป็นสมาชิกจนถึงอายุ 90 ปี (อายุมากกว่า 90 ปีขึ้นไป เสียชีวิต สหกรณ์จ่ายทุนสาธารณประโยชน์ 200,000 บาท)

- เริ่มตั้งแต่วันที่ เป็นสมาชิก แต่ไม่ถึง 12 ปี จะได้รับทุนสงเคราะห์ 100,000.- บาท
- เป็นสมาชิกตั้งแต่ 12 ปีขึ้นไป จะได้รับทุนสงเคราะห์ 200,000.- บาท

วิธีการโอนเงินเข้าบัญชีของสหกรณ์ออมทรัพย์ ปตท. จำกัด

1. กรณีชำระเงินกู้ โทรมสอบถามยอดเงินที่จะโอนกับสหกรณ์ทุกครั้ง และโอนด้วยยอดที่สอบถามแล้วเสมออย่าขาดหรือเกิน เช่น หากยอดเงินมีเศษสตางค์ไม่ต้องปิดเศษ กรุณาโอนด้วยยอดเศษสตางค์ ตามที่ได้โทรสอบถามแล้ว
2. กรณีชำระทุนเรือนหุ้น หรือฝากเงินกับสหกรณ์ โอนด้วยยอดที่ได้สอบถามกับเจ้าหน้าที่
3. โอนเงินเข้าธนาคารกรุงไทย สาขา ปตท. บัญชีออมทรัพย์เลขที่ 071-1-02222-4
4. ระบุชื่อ และเลขที่สมาชิกลงในใบโอนเงินทุกครั้ง เพื่อให้พนักงานธนาคารบันทึกข้อมูลลงในคอมพิวเตอร์
5. เมื่อโอนเงินเสร็จเรียบร้อยแล้ว กรุณา FAX 0-2537-2112 หรือโทร 0-25371494-9, 0-2537-2114-5 แจ้งสหกรณ์ภายในวันที่โอนทันที หากแจ้งภายหลังสหกรณ์จะดำเนินการให้ในวันที่ได้รับทราบหรือได้รับแจ้งจากสมาชิก โดยไม่มีการย้อนวันทำการให้