



ขอเชิญสมาชิกประชุมใหญ่สามัญประจำปี 2566



วันพฤหัสบดีที่ 23 กุมภาพันธ์ 2566 ณ ห้องประชุมใหญ่ ชั้น 2 อาคารสำนักงานใหญ่ บมจ.ปตท. เริ่มการประชุมตั้งแต่เวลา 08.30 น. เป็นต้นไป ลงทะเบียนใช้สิทธิ์เลือกตั้งตั้งแต่เวลา 09.00 - 14.00 น. ณ บริเวณโถงชั้นล่าง อาคาร 1 - 2 และห้องอาหาร VIP ชั้น 2 อาคารสำนักงานใหญ่ บมจ.ปตท.

ผู้สมัครเข้ารับการเลือกตั้งเป็นประธานกรรมการ จำนวน 1 คน

การเลือกตั้งโดยสมาชิกยกมือออกเสียงในที่ประชุมใหญ่



นางสาวเพ็ญพอน บุญกล้า

โปรดเตรียมบัตรประชาชน สำหรับสแกน ณ จุดลงทะเบียน



ผู้สมัครเข้ารับการเลือกตั้งเป็นกรรมการดำเนินการ จำนวน 12 คน

การเลือกตั้งโดยสมาชิกเข้าคูหาใช้เครื่องลงคะแนนเลือกตั้งกรรมการดำเนินการ เลือกได้ไม่เกิน 7 คน (ผู้สมัครที่ได้คะแนนสูงสุดลำดับที่ 1-7 ดำรงตำแหน่ง 2 ปี ตามข้อบังคับ สอ.ปตท.)



นายศักดิ์เฉลิม สิทธิชัย



นายทองอาจ พรเจริญ



นายสุรชัย ธนสมบูรณ์กิจ



นางสาวอรชร อุยามะพันธุ์



นางสาวชนิดา สุวบูรณ์



นายพิพิธ หงษ์จินดา



นายอากม ไม้ด้วงจันทร์



นายพิพัฒน์ ปูนณะศิริกุล



นางนิตธิภา ไชยสุภ



นายสมพงษ์ ไชยสุภ



นางอุบลรัตน์ ธีระวัฒนา



พันตรีวิศิษฐ์ สาธทอง

โปรดเตรียมพดตามพร้อม

โปรดนำบัตรประจำตัวประชาชนแสดง ณ จุดลงทะเบียนใช้สิทธิ์เลือกตั้งกรรมการดำเนินการ ค่าเบี้ยประชุมและค่าอาหาร 1,500 บาท (โอนเข้าบัญชีธนาคารของสมาชิกในวันศุกร์ที่ 24 กุมภาพันธ์ 2566) สมาชิกผู้มีสิทธิ์ลงคะแนนเลือกตั้งและเข้าร่วมประชุมใหญ่ ต้องมีสถานะภาพเป็นสมาชิกตามข้อบังคับ 33 วรรค 2 (ข้อบังคับ 33 วรรค 2 ความว่า ผู้สมัครเข้าเป็นสมาชิกต้องชำระค่าธรรมเนียมแรกเข้าและชำระค่าหุ้นตามจำนวนที่จะถือให้ครบถ้วนและผ่านการพิจารณารับเข้าเป็นสมาชิกจากที่ประชุมคณะกรรมการดำเนินการ)

อัตราเงินปันผลและเงินเฉลี่ยคืน, วิธีการลงคะแนนเลือกตั้งกรรมการดำเนินการ **2**

ระเบียบทุนเรือนหุ้น **3**

อัตราดอกเบี้ยเงินฝากและเงินกู้ **4**

ผลการดำเนินงาน **5**

เงินรอตตรวจสอบ **8**

ทุนสวัสดิการแก่สมาชิก, วิธีการโอนเงินเข้าบัญชีสหกรณ์ **12**



ประชุมใหญ่สามัญประจำปี 2565
สหกรณ์ออมทรัพย์ ปตท. จำกัด

อัตราเงินปันผลและเงินเฉลี่ยคืน

คณะกรรมการดำเนินการ ชุดที่ 42

ได้พิจารณาการจัดสรรกำไรสุทธิ ประจำปี 2565

เงินปันผล 6.40%

เงินเฉลี่ยคืน 13.50%

โดยจะนำเสนอที่ประชุมใหญ่สามัญประจำปี 2565

เพื่อพิจารณาอนุมัติ

ในวันพฤหัสบดีที่ 23 กุมภาพันธ์ 2566

วิธีการลงคะแนนเลือกตั้งกรรมการดำเนินการ



ปุ่มไม่ประสงค์
ลงคะแนน

ปุ่มยกเลิก

ปุ่มยืนยัน

วิธีการลงทะเบียนเข้าคูหาเลือกตั้ง

1. ตรวจสอบรายชื่อ
2. ลงทะเบียนด้วยการ **สแกนบัตรประชาชน**
3. เข้าคูหาเลือกตั้ง



ขั้นตอนการลงคะแนน

1. กดเลือกกรรมการดำเนินการ ไม่เกิน 7 คน
2. ถ้าต้องการเปลี่ยนหมายเลข ให้กดปุ่ม **ยกเลิก** แล้วกดปุ่มที่ต้องการ
3. เมื่อแน่ใจแล้วให้กดปุ่ม **ยืนยัน**
4. กรณีไม่ประสงค์ลงคะแนนให้กดปุ่ม **ไม่ประสงค์ลงคะแนน** แล้วกดปุ่ม **ยืนยัน**

หมายเหตุ : ถ้ากดปุ่มยืนยันแล้วจะเปลี่ยนแปลงใด ๆ ไม่ได้



ระเบียบสหกรณ์ว่าด้วยทุนเรือนหุ้น

ระเบียบ สหกรณ์ออมทรัพย์ ปตท.จำกัด ว่าด้วยหุ้น พ.ศ. 2550

อาศัยอำนาจตามความในข้อบังคับของสหกรณ์ ข้อ 5 ข้อ 59(8) และ ข้อ 87 ที่ประชุมคณะกรรมการดำเนินการครั้งที่ 6/2550 เมื่อวันที่ 25 มิถุนายน 2550 ได้กำหนดระเบียบว่าด้วยหุ้น ดังต่อไปนี้

1. ระเบียบนี้ เรียกว่า “ระเบียบสหกรณ์ออมทรัพย์ ปตท. จำกัด ว่าด้วยหุ้น พ.ศ. 2550”
2. ระเบียบนี้ให้ใช้บังคับตั้งแต่วันที่ 1 กรกฎาคม 2550 เป็นต้นไป
3. ให้ยกเลิกบรรดาระเบียบและคำสั่งอื่นใด ในส่วนที่กำหนดไว้แล้วในระเบียบนี้ หรือซึ่งขัด หรือแย้งกับระเบียบนี้ ให้ใช้ระเบียบนี้แทน
4. สมาชิกทุกคนต้องส่งค่าหุ้น ตั้งแต่เดือนแรกเข้าเป็นสมาชิกเป็นรายเดือน ตามอัตราส่วนของจำนวนเงิน ได้รายเดือนของสมาชิก ดังต่อไปนี้

เงินเดือน (บาท)	จำนวนที่ต้องถือหุ้นรายเดือน (บาท)
ไม่เกิน 7,000	300 ไม่เกิน 600
เกินกว่า 7,000 ถึง 8,000	400 ไม่เกิน 800
เกินกว่า 8,000 ถึง 15,000	500 ไม่เกิน 1,000
เกินกว่า 15,000 ถึง 20,000	600 ไม่เกิน 1,200
เกินกว่า 20,000 ถึง 25,000	700 ไม่เกิน 1,400
เกินกว่า 25,000 ถึง 30,000	800 ไม่เกิน 1,600
เกินกว่า 30,000 ถึง 35,000	900 ไม่เกิน 1,800
เกินกว่า 35,000 ถึง 40,000	1,000 ไม่เกิน 2,000
เกินกว่า 40,000 ถึง 50,000	1,100 ไม่เกิน 2,200
เกินกว่า 50,000 ถึง 60,000	1,200 ไม่เกิน 2,400
เกินกว่า 60,000 ถึง 70,000	1,300 ไม่เกิน 2,600
เกินกว่า 70,000 ถึง 80,000	1,400 ไม่เกิน 2,800
เกินกว่า 80,000 ถึง 90,000	1,500 ไม่เกิน 3,000
เกินกว่า 90,000 ถึง 100,000	1,600 ไม่เกิน 3,200
เกินกว่า 100,000 ขึ้นไป	1,700 ไม่เกิน 3,500

5. สมาชิกที่เกษียณอายุ หรือลาออกจากงานก่อนกำหนด สามารถเพิ่มหุ้นได้ไม่เกินปีละ 250,000 บาท สะสมได้ไม่เกิน 1,000,000 บาท นับจากวันที่เกษียณอายุหรือออกจากงาน



อัตราดอกเบี้ยเงินฝากและเงินกู้

ดอกเบี้ยเงินฝาก มีผลตั้งแต่ 1 มกราคม 2565 เป็นต้นไป

ประเภทเงินฝาก			อัตราดอกเบี้ยต่อปี		
			* ไม่เสียภาษี	ทบต้น ต่อปี	**เทียบเท่าเงินฝากประจำ
ออมทรัพย์อ่อนแอกประสงค์	จ่าย คบ. ทุกสิ้นปี	(ฝากขั้นต่ำ 50,000 บาท)	1.75%	1.76%	2.06%
ออมทรัพย์ 6 เดือน	จ่าย คบ. เมื่อครบกำหนด	(ฝากขั้นต่ำ 100,000 บาท)	2.25%	2.26%	2.65%
ออมทรัพย์เพิ่มสุข 1 (12 เดือน)	จ่าย คบ. เบี้ยเดือน ม.ค. และก.ค.	(ฝากขั้นต่ำ 1 ล้านบาท)	2.50%	2.51%	2.94%
ออมทรัพย์เพิ่มสุข 2 (36 เดือน)	จ่าย คบ. เบี้ยเดือน ม.ค. และก.ค.	(ฝากขั้นต่ำ 1 ล้านบาท)	2.75%	2.76%	3.24%
ออมทรัพย์พิเศษ 12 เดือน	จ่าย คบ. ทบต้นทุกเดือน	(ฝากขั้นต่ำ 50,000 บาท)	2.25%	2.27%	2.65%
ออมทรัพย์พิเศษ 12 เดือน	จ่าย คบ. ทุกเดือน-ทบต้นทุกเดือน	(ฝากขั้นต่ำ 1 ล้านบาท)	2.50%	2.52%	2.94%
ออมทรัพย์พิเศษ 24 เดือน	จ่าย คบ. ทบต้นทุกเดือน	(ฝากขั้นต่ำ 50,000 บาท)	2.50%	2.52%	2.94%
ประจำสินทรัพย์ 24 เดือน	จ่าย ค.บ. เมื่อครบกำหนด	(ฝาก 1,000 – 25,000 บาทต่อเดือน)	***3.25%	3.27%	3.82%

หมายเหตุ * เงินฝากทุกประเภทได้รับการยกเว้นภาษี

** เมื่อเทียบกับอัตราดอกเบี้ยเงินฝากประจำก่อนหักภาษี

*** เงินฝากสินทรัพย์ต้องฝากให้ครบกำหนด จึงจะได้รับการยกเว้นภาษี

ดอกเบี้ยเงินกู้ มีผลตั้งแต่วันที่ 1 มกราคม 2565 เป็นต้นไป

ประเภทเงินกู้	อัตราดอกเบี้ย (%)
เงินกู้ฉุกเฉิน	5.50%
เงินกู้สามัญ	
• เงินกู้สามัญเกินทุนเรือนหุ้นใช้สมาชิกค้าประกัน	5.50%
• เงินกู้สามัญไม่เกินทุนเรือนหุ้น	5.50%
• เงินกู้สามัญไม่เกินร้อยละ 90 ของเงินฝากที่ผู้กู้มีอยู่ในสหกรณ์	5.50%
• เงินกู้สามัญไม่เกินร้อยละ 90 ของทุนเรือนหุ้นที่ผู้กู้มีอยู่ในสหกรณ์	5.50%
เงินกู้พิเศษเพื่อการเคหะ	5.00%



ผลการดำเนินงาน

	ธ.ค. 64	ธ.ค. 65	เพิ่มขึ้น / (ลดลง)
จำนวนสมาชิก (คน)	15,276	15,508	232
			หน่วย : ล้านบาท
1. สินทรัพย์รวม	39,875.79	47,736.26	7,860.47
1.1 เงินให้กู้แก่สมาชิก	5,260.25	5,155.11	(105.14)
1.2 เงินลงทุน	34,375.19	42,227.97	7,852.78
1.2.1 เงินสด / เงินฝากธนาคาร	1,603.01	341.96	(1,261.05)
1.2.2 เงินฝาก ชสอ./สอ.อื่น	3,650.00	2,200.00	(1,450.00)
1.2.2 เงินลงทุนระยะสั้นและยาว	29,122.18	39,686.01	10,563.83
1.3 สินทรัพย์อื่น	240.35	353.18	112.83
2. หนี้สินรวม	32,642.04	40,701.39	8,059.35
2.1 เงินรับฝากจากสมาชิก	31,802.32	34,786.26	2,983.94
2.2 เงินกู้ยืมระยะสั้น/หนี้สินอื่น	839.72	5,915.13	5,075.41
3. ทุนของสหกรณ์	7,233.75	7,034.87	(198.88)
3.1 ทุนเรือนหุ้น	5,838.15	6,275.10	436.95
3.2 ทุนสำรอง	511.62	544.64	33.02
3.3 ทุนสะสมและอื่นๆ	38.87	24.50	(14.37)
3.4 กำไร(ขาดทุน)จากเงินลงทุนที่ยังไม่เกิดขึ้น	519.40	(303.51)	(822.91)
3.5 กำไรสุทธิ	325.71	494.14	168.43
4. รายได้	1,362.11	1,614.51	252.40
4.1 ดอกเบี้ยรับจากเงินให้กู้แก่สมาชิก	295.66	282.19	(13.47)
4.2 ดอกเบี้ยรับจากเงินฝากธนาคาร/สหกรณ์อื่น	174.59	107.08	(67.51)
4.3 ดอกเบี้ยรับจากเงินลงทุน	888.86	1,223.70	334.84
4.4 รายได้อื่น	3.00	1.54	(1.46)
5. ค่าใช้จ่าย	1,036.40	1,120.37	83.97
5.1 ดอกเบี้ยจ่าย	918.23	987.97	69.74
5.2 การค้ำค่าหุ้นกู้ กบท.	96.00	96.00	-
5.3 ค่าใช้จ่ายในการบริหาร	22.17	36.40	14.23



ผลการดำเนินงาน

กำไร(ขาดทุน) เปรียบเทียบกับปี 2564

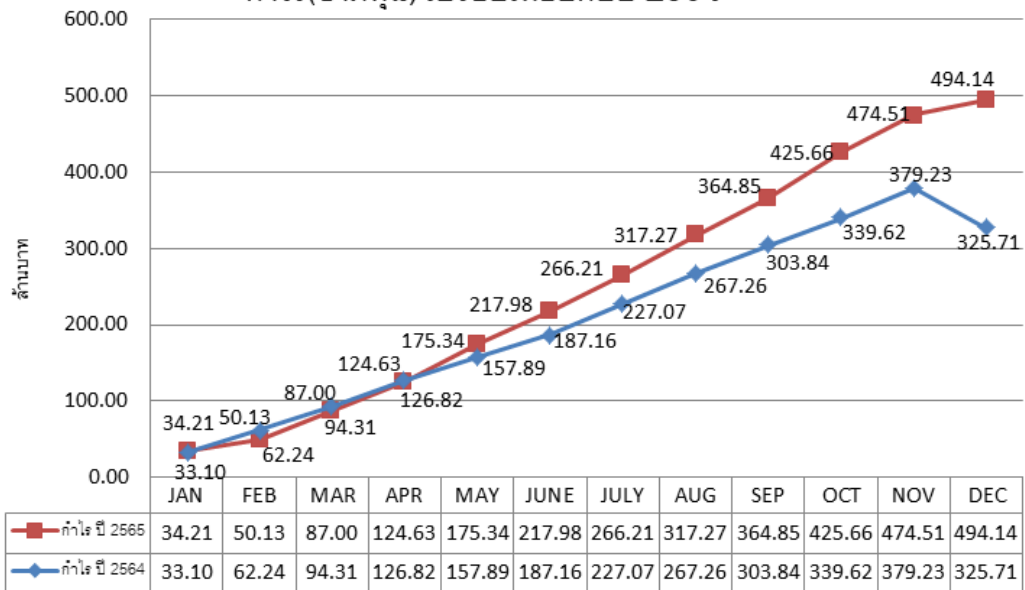

เปรียบเทียบรายได้-รายจ่าย ปี 2565

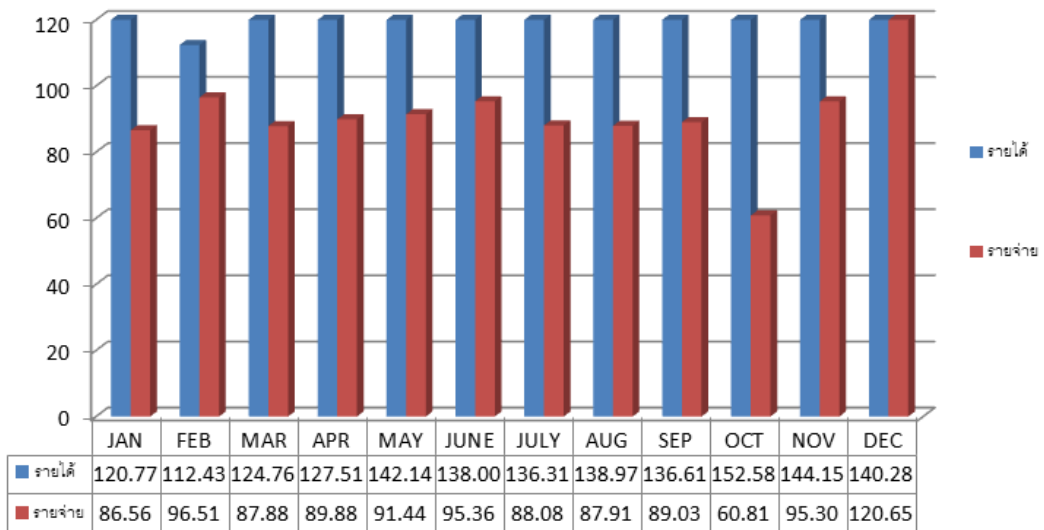



ผลการดำเนินงาน

กำไร(ขาดทุน) เปรียบเทียบกับประมาณการ ปี 2565

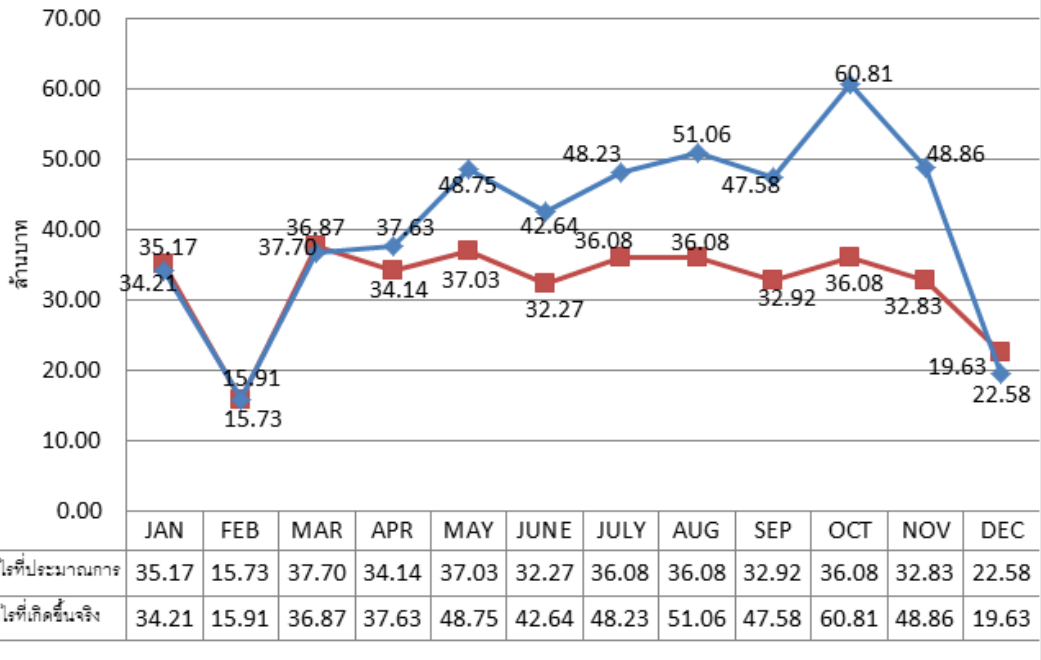

หมายเหตุ ในปี 2564 สอ.ปตท. มีการบันทึกบัญชีขาดทุนจากการด้อยค่าหุ้นกู้ บมจ. การบินไทย ตามหนังสือที่ กษ 0404/ว61 ลงวันที่ 29 กันยายน 2564 ของกรมตรวจบัญชีสหกรณ์ เรื่องวิธีปฏิบัติทางบัญชีสำหรับสหกรณ์ที่มีเงินลงทุนในหุ้นกู้ บริษัท การบินไทย จำกัด (มหาชน) จำนวน 5 % ซึ่งของ สอ.ปตท. ลงทุนในหุ้นกู้ บมจ.การบินไทย จำนวน 1,920,000,000.00 จึงบันทึกด้อยค่าปีละ 5 % เป็นจำนวนเงิน 96,000,000.00 บาท ซึ่ง สอ.ปตท. บันทึกด้อยค่าเงินลงทุนดังกล่าวในเดือน ธันวาคม 2564 จึงทำให้กำไรลดลง

ในปี 2565 สอ.ปตท. จะบันทึกขาดทุนด้อยค่าหุ้นกู้ บมจ.การบินไทย เดือนละ 8,000,000.00 บาท ในอัตราเส้นตรง เพื่อเฉลี่ยค่าใช้จ่ายทุกเดือนตั้งแต่เดือน ม.ค. - ธ.ค. 2565



เงินรอตรวจสอบ

บัญชีเงินรอตรวจสอบที่สมาชิกโอนเงินเข้าบัญชีธนาคารกรุงไทยเลขที่ 071-1-02222-4

ชื่อบัญชี สหกรณ์ออมทรัพย์ ปตท. จำกัด แต่สมาชิกไม่ได้แจ้งวัตถุประสงค์ในการโอนเงินแก่สหกรณ์ ดังนี้



เมื่อโอนเงินเสร็จแล้ว

กรุณา Fax. 0-2537-2112 หรือ LINE ID : PTTSC หรือ โทร. 0-2537-1494-9, 0-2537-2114-5

หรือ มือถือ 09-3124-4101 แจ้งกับสหกรณ์ภายในวันที่โอนทันที หากแจ้งภายหลังสหกรณ์จะดำเนินการให้ในวันที่ได้รับทราบ

หรือได้รับแจ้งจากสมาชิกโดยไม่มีกรายวันทำการให้

วันที่โอน	เลขที่สาขา	ชื่อสาขา	จำนวนเงิน
5 มกราคม 2555	634	ลานกระบือ	3,000.00
28 มกราคม 2555	483	เมเจอร์-รามคำแหง	6,000.00
29 มกราคม 2555		โอนทาง ATM	1,000.00
1 กุมภาพันธ์ 2555	169	เพชรเกษม	5,000.00
1 กุมภาพันธ์ 2555	181	กรมศุลกากร	2,000.00
3 กุมภาพันธ์ 2555		โอนทาง ATM	8,000.00
3 กุมภาพันธ์ 2555	110	ปทุมธานี	694.00
29 กุมภาพันธ์ 2555		โอนทาง ATM	2,800.00
29 กุมภาพันธ์ 2555	215	สมุทรปราการ	2,000.00
20 เมษายน 2555	1072	ซีคอนสแควร์	1,200.00
26 เมษายน 2555	759	บิ๊กซีระยอง	6,000.00
11 มิถุนายน 2555	615	หล่มสัก	600.00
3 กันยายน 2555	56	ITBANK	3,391.00
3 กันยายน 2555	108	โอนทาง ATM	3,000.00
29 กันยายน 2555	137	โอนทาง ATM	3,000.00
25 ตุลาคม 2555		ITBANK	3,500.00
27 ตุลาคม 2555	234	มาบตาพุด	5,000.00
30 ตุลาคม 2555		โอนทาง ATM	3,000.00
14 พฤศจิกายน 2555		โอนทาง ATM	4,847.50
28 พฤศจิกายน 2555	250	สำโรง	3,000.00
30 พฤศจิกายน 2555		โอนทาง ATM	3,000.00
28 ธันวาคม 2555		โอนทาง ATM	1,200.00
รวมปี 2555			75,232.50
31 มกราคม 2556	1056	ENCO	700.00
31 มกราคม 2556	408	นครพนม	3,000.00
4 กุมภาพันธ์ 2556	692	รังสิต-นครนายก	1,000.00
2 เมษายน 2556	35	พหลโยธิน 20	4,000.00
29 เมษายน 2556	570	เอนมาร์คพลาซ่า	2,500.00

วันที่โอน	เลขที่สาขา	ชื่อสาขา	จำนวนเงิน
4 พฤษภาคม 2556	768	เซ็นทรัลพระราม 3	1,000.00
4 มิถุนายน 2556	464	ถนนพระยาตัดจาง	3,500.00
11 มิถุนายน 2556		โอนทาง ATM	12,500.00
4 กรกฎาคม 2556		โอนทาง ATM	2,135.85
30 กรกฎาคม 2556	183	เพชรเกษม 39	2,500.00
13 กันยายน 2556		โอนทาง ATM	1,000.00
10 ตุลาคม 2556	597	ศูนย์การค้าเสรีเซ็นเตอร์	4,180.00
25 ตุลาคม 2556	182	สวนพลู	2,000.00
28 ตุลาคม 2556	783	บิ๊กซี ชลบุรี	1,000.00
30 ตุลาคม 2556	1056	ENCO	4,000.00
4 พฤศจิกายน 2556	82	หัวตะเข้-ลาดกระบัง	2,000.00
25 พฤศจิกายน 2556		โอนทาง ATM	1,000.00
27 ธันวาคม 2556	783	บิ๊กซี-ชลบุรี	1,000.00
28 ธันวาคม 2556	1071	พุทธมณฑล สาย 2	5,000.00
รวมปี 2556			54,015.85
10 มกราคม 2557		โอนทาง ATM-ต่าง ธนาคาร	8,896.00
12 มกราคม 2557	768	เซ็นทรัลพระราม 3	3,000.00
16 มกราคม 2557	1217	เมกะบางนา	2,790.00
24 มกราคม 2557	1149	แหลมทอง-ระยอง	3,000.00
25 มกราคม 2557	191	เพชรเกษม 77/2	2,000.00
28 มกราคม 2557	1233	ดิ๊กสันทาวเวอร์	2,000.00
28 มกราคม 2557	182	สวนพลู	2,000.00
30 มกราคม 2557	1160	ถนนพระรามเก้า	6,700.00
30 มกราคม 2557	328	กลางดง	5,000.00
30 มกราคม 2557	829	เกาะสมุย	8,000.00
31 มกราคม 2557	71	ปตท.	2,000.00



เงินรอตตรวจสอบ

วันที่โอน	เลขที่สาขา	ชื่อสาขา	จำนวนเงิน
31 มกราคม 2557	1161	เดอะเชอร์เคิล ราชพฤกษ์	3,000.00
31 มกราคม 2557	61	ศรีนครินทร์	4,000.00
31 มกราคม 2557	180	บางนา	2,100.00
10 กุมภาพันธ์ 2557	71	โอนทาง ATM	10,000.00
11 กุมภาพันธ์ 2557	56	ITBANK	3,000.00
11 กุมภาพันธ์ 2557	765	โลดส์-นวนคร	8,400.00
18 กุมภาพันธ์ 2557	0	นานา	983.45
21 กุมภาพันธ์ 2557	1104	ศูนย์การค้าเพียวเพลส	3,500.00
21 กุมภาพันธ์ 2557	147	เมืองทองธานี	7,100.00
24 กุมภาพันธ์ 2557	1194	สุขินทร์	4,000.00
25 กุมภาพันธ์ 2557	121	บางบัวทอง	2,000.00
26 กุมภาพันธ์ 2557	762	เดอะมอลล์บางกะปิ	1,000.00
26 กุมภาพันธ์ 2557	762	เดอะมอลล์บางกะปิ	2,600.00
28 กุมภาพันธ์ 2557	259	ITBANK	2,800.00
28 กุมภาพันธ์ 2557	71	ปตท.	1,500.00
1 มีนาคม 2557	92	โอนทาง ATM	2,400.00
3 มีนาคม 2557	71	ปตท.	2,000.00
3 มีนาคม 2557	878	เดอะมอลล์ท่าพระ	4,000.00
4 มีนาคม 2557	795	โอนทาง ATM-ต่าง ธนาคาร	3,400.00
27 มีนาคม 2557	1154	โอนทาง ATM-ต่าง ธนาคาร	2,500.00
27 มีนาคม 2557	762	เดอะมอลล์บางกะปิ	5,000.00
27 มีนาคม 2557	845	เดอะพาร์คไอ	500.00
28 มีนาคม 2557	974	บิ๊กซีรังสิตคลอง 6	2,000.00
30 มีนาคม 2557	762	เดอะมอลล์บางกะปิ	1,000.00
3 เมษายน 2557	187	ทองหล่อ	2,250.00
30 เมษายน 2557		โอน ATM	3,290.08
1 พฤษภาคม 2557	768	โอน ATM	1,000.00
2 พฤษภาคม 2557	71	ITBANK	2,400.00
19 พฤษภาคม 2557	34	ประดิพัทธ์	15,000.00
30 มิถุนายน 2557	1056	ENCO	1,500.00
30 มิถุนายน 2557	851	บิ๊กซี-บางพลี	5,500.00
15 กรกฎาคม 2557	88	ศาลาว่าการ กทม.	2,000.00
1 สิงหาคม 2557	71	โอน ATM	1,500.00
6 สิงหาคม 2557	181	โอน ATM-ต่างธนาคาร	2,000.00

วันที่โอน	เลขที่สาขา	ชื่อสาขา	จำนวนเงิน
26 พฤศจิกายน 2557	235	ท่าพระคู่	509.00
30 พฤศจิกายน 2557		ITBANK	5,848.50
8 ธันวาคม 2557	493	เดอะมอลล์งามวงศ์วาน	2,000.00
29 ธันวาคม 2557	71	โอนทาง ATM	6,603.17
30 ธันวาคม 2557	125	โอนทาง ATM	4,770.00
30 ธันวาคม 2557	722	หัวหิน	2,500.00
31 ธันวาคม 2557	71	โอนทาง ATM	1,500.00
31 ธันวาคม 2557	465	โอนทาง ATM	2,500.00
รวมปี 2557			186,840.20
27 มกราคม 2558	762	เดอะมอลล์-บางกะปิ	2,600.00
30 มกราคม 2558	71	โอนทาง ATM	2,400.00
31 มกราคม 2558	878	เดอะมอลล์ ท่าพระ	1,500.00
5 กุมภาพันธ์ 2558	35	อดค.-จตุจักร	3,800.00
9 กุมภาพันธ์ 2558	71	ปตท.	877.00
26 กุมภาพันธ์ 2558	462	พลาซ่าเดียมเวิร์ด-ประตูน้ำ	2,500.00
26 กุมภาพันธ์ 2558	462	พลาซ่าเดียมเวิร์ด-ประตูน้ำ	1,500.00
26 กุมภาพันธ์ 2558	170	โอนทาง ATM	1,500.00
3 มีนาคม 2558	71	โอนทาง ATM	5,523.50
3 มีนาคม 2558	17	ITBANK	8,024.00
24 มีนาคม 2558	1015	โลดส์-ศรีนครินทร์	4,000.00
26 มีนาคม 2558	966	บิ๊กซีเพชรเกษม	500.00
1 เมษายน 2558	747	โอนทาง ATM	1,500.00
2 เมษายน 2558	1133	คริสตี้ ดีไซน์ เซ็นเตอร์	1,000.00
6 เมษายน 2558	292	โอนทาง ATM	5,000.00
30 เมษายน 2558	1193	เซ็นทรัลพระราม 9	2,500.00
30 เมษายน 2558	143	บางกรวย	4,000.00
3 พฤษภาคม 2558	71	โอนทาง ATM	1,600.00
7 พฤษภาคม 2558		โอนทาง ATM	2,000.00
29 พฤษภาคม 2558	1295	ร.ร.กรุงเทพคริสเตียน	2,500.00
30 พฤษภาคม 2558	71	โอนทาง ATM	1,600.00
31 พฤษภาคม 2558	71	โอนทาง ATM	1,500.00
11 มิถุนายน 2558	853	โอนทาง ATM	6,000.00
27 มิถุนายน 2558	1204	โรบินสัน-สุพรรณบุรี	1,500.00
8 กรกฎาคม 2558	71	ปตท.	1,600.00



เงินรอตรวจสอบ

วันที่โอน	เลขที่สาขา	ชื่อสาขา	จำนวนเงิน
24 กรกฎาคม 2558	1137	เอสพลานาด-งามวงศ์วาน	1,000.00
31 สิงหาคม 2558	1162	อเวนิว รัชโยธิน	1,500.00
21 กันยายน 2558	154	สี่แยกอรุณอมรินทร์	15,000.00
28 กันยายน 2558	35	อดค.จตุจักร	3,800.00
29 กันยายน 2558	71	โอนทาง ATM	9,000.00
30 กันยายน 2558	13	โอนทาง ATM	550.00
1 ตุลาคม 2558	768	เซ็นทรัลพระราม 3	5,000.00
29 พฤศจิกายน 2558	253	ศรีนครินทร์ กม.14	1,000.00
11 ธันวาคม 2558		โอนโดยคำสั่ง	2,500.00
30 ธันวาคม 2558	1402	เดอะพรอมาเนด	2,000.00
รวมปี 2558			108,374.50
28 มกราคม 2559		ITBANK	6,640.00
31 มกราคม 2559	1205	อาคาร เทพีไอ ทาวเวอร์	4,000.00
2 กุมภาพันธ์ 2559	1218	นวมินทร์ ซิตี อเวนิว	1,000.00
2 กุมภาพันธ์ 2559	1218	นวมินทร์ ซิตี อเวนิว	1,000.00
28 กุมภาพันธ์ 2559	71	โอนทาง ATM	1,475.00
29 กุมภาพันธ์ 2559		โอนทาง ATM	1,250.00
2 มีนาคม 2559	71	โอนทาง ATM	2,150.00
11 มีนาคม 2559	1056	ENCO	12,000.00
25 มีนาคม 2559	460	หนองจอก	7,000.00
31 มีนาคม 2559	1306	โอนทาง ATM	2,020.00
23 เมษายน 2559	1066	บิกซี สะพานควาย	1,500.00
26 เมษายน 2559	34	ประดิพัทธ์ 13	3,500.00
2 พฤษภาคม 2559	1162	อเวนิว รัชโยธิน	1,500.00
1 มิถุนายน 2559	690	เซ็นทรัล-ลาดพร้าว	10,000.00
15 มิถุนายน 2559		ITBANK	100,000.00
11 กรกฎาคม 2559	780	สถานีขนส่งผู้โดยสาร กรุงเทพ	1,177.62
27 กรกฎาคม 2559	234	มาบตาพุด	4,000.00
29 กรกฎาคม 2559	1063	บิกซีรังสิต	4,400.00
31 กรกฎาคม 2559	1394	โอนทาง ATM	8,360.00
1 สิงหาคม 2559		โอน ATM	3,000.00
28 สิงหาคม 2559		โอนทาง ATM	6,142.85
29 สิงหาคม 2559	183	ซีคอน บางแค	4,000.00
31 สิงหาคม 2559	172	ชอยอริย์	6,000.00

วันที่โอน	เลขที่สาขา	ชื่อสาขา	จำนวนเงิน
9 กันยายน 2559		โอนโดยคำสั่ง	2,000.00
30 กันยายน 2559	71	โอนทาง ATM	6,800.00
1 ตุลาคม 2559	1081	เทสโก้-โลตัส	2,000.00
1 ตุลาคม 2559	690	เซ็นทรัล-ลาดพร้าว	1,500.00
19 ตุลาคม 2559	71	ATM ต่างธนาคาร	5,000.00
31 ตุลาคม 2559	1414		4,500.00
2 พฤศจิกายน 2559		ITBANK	25,000.00
29 พฤศจิกายน 2559	1306	สนามบินน้ำ	3,000.00
23 ธันวาคม 2559		โอนโดยคำสั่ง	10,000.00
27 ธันวาคม 2559		โอนโดยคำสั่ง	10,000.00
รวมปี 2559			261,915.47
5 มกราคม 2560	1162	อเวนิว รัชโยธิน	5,500.00
8 มกราคม 2560	1007	บิกซี ลำลูกกา คลอง 5	2,750.00
25 มกราคม 2560	56	ITBANK	1,000.00
30 มกราคม 2560	55	ถนนเจริญนคร	4,000.00
31 มกราคม 2560	1217	เมกาบางนา	2,100.00
31 มกราคม 2560	71	ปตท.	10,000.00
1 กุมภาพันธ์ 2560	76	ถนนพระราม 9 ซอย 13	3,000.00
2 กุมภาพันธ์ 2560	690	เซ็นทรัลลาดพร้าว	5,500.00
9 กุมภาพันธ์ 2560	147	ATM ต่างธนาคาร	5,000.00
28 กุมภาพันธ์ 2560	1376		5,000.00
2 มีนาคม 2560	698	มาบุญครอง	2,500.00
9 มีนาคม 2560	1001	ITBank	1,000.00
29 มีนาคม 2560	1	เยาวราช	15,000.00
31 มีนาคม 2560	71	ATM	6,000.00
26 พฤษภาคม 2560	690	เซ็นทรัล ลาดพร้าว	100,000.00
29 พฤษภาคม 2560	71	การปิโตรเลียม	2,000.00
2 มิถุนายน 2560	697	เซ็นทรัลลาดพร้าว	1,500.00
4 มิถุนายน 2560	71	ATM	2,750.00
27 มิถุนายน 2560	730	ATM	2,500.00
27 มิถุนายน 2560	71	ATM	10,000.00
28 มิถุนายน 2560	71	ATM	40,000.00
28 มิถุนายน 2560	1400	เซ็นทรัลเวสต์เกต	2,400.00
1 กรกฎาคม 2560	1162	อเวนิว รัชโยธิน	1,500.00



เงินรอตรวจสอบ

วันที่โอน	เลขที่สาขา	ชื่อสาขา	จำนวนเงิน
3 กรกฎาคม 2560	445	ถนนกลางเมือง-ขอนแก่น	2,100.00
17 กรกฎาคม 2560	691	เซ็นทรัลเวิร์ลด์	500.00
24 กรกฎาคม 2560	1137	เอสพลานาดแคราย	1,000.00
30 ตุลาคม 2560		ATM ต่างธนาคาร	20,000.00
1 พฤศจิกายน 2560	71	ATM	3,000.00
7 พฤศจิกายน 2560	71	ATM	2,500.00
รวมปี 2560			260,100.00
29 มกราคม 2561	1124	คลองหลวง	30,000.00
30 มกราคม 2561	234	Net-Bank	20,826.59
31 มกราคม 2561	71	Net-Bank	12,600.00
2 กุมภาพันธ์ 2561	1056	ENCO	2,000.00
3 กุมภาพันธ์ 2561	1110	สวนผัก	1,500.00
19 กุมภาพันธ์ 2561	1109	เนินพลับหวาน-ชลบุรี	2,000.00
19 กุมภาพันธ์ 2561	71	ATM ต่างธนาคาร	10,000.00
2 มีนาคม 2561	170	สาทร	1,500.00
30 เมษายน 2561	71	ATM ต่างธนาคาร	10,000.00
2 พฤษภาคม 2561	1361	บิ๊กซี-กัลปพฤกษ์	2,000.00
23 พฤษภาคม 2561	71	ATM ต่างธนาคาร	1,500.00
30 พฤษภาคม 2561	1233	ชั้นทาวเวอร์	7,500.00
3 กันยายน 2561	71	ATM ต่างธนาคาร	7,000.00
4 ธันวาคม 2561	478	ไอทีสแควร์ หลักสี่	50.00
รวมปี 2561			108,476.59

วันที่โอน	เลขที่สาขา	ชื่อสาขา	จำนวนเงิน
7 มกราคม 2562	35	อดก.	1,500.00
31 มกราคม 2562	768	เซ็นทรัลพระราม 3	1,000.00
2 กุมภาพันธ์ 2562		โอน โดยคำสั่ง	2,500.00
28 มีนาคม 2562	570	เอนมาร์คพลาซ่า	1,000.00
3 สิงหาคม 2562	71	ATM ต่างธนาคาร	2,000.00
31 ตุลาคม 2562	71	ATM ต่างธนาคาร	2,000.00
6 ธันวาคม 2562	16	สี่แยกบ้านแขก	2,000.00
28 ธันวาคม 2562	71	ATM ต่างธนาคาร	1,100.00
28 ธันวาคม 2562	573	บีสแควร์-บิกซี นครสวรรค์	2,000.00
13 มกราคม 2563	766	วงศ์สว่าง ทาวน์เซ็นเตอร์	23,524.85
5 กุมภาพันธ์ 2563		ATM ต่างธนาคาร	5,500.00
10 มีนาคม 2563	71	ATM ต่างธนาคาร	5,000.00
รวมปี 2563			49,124.85
7 มกราคม 2564	108	นนทบุรี	1,500.00
28 กุมภาพันธ์ 2565	180	สรรพาวุธ	2,000.00
14 มิถุนายน 2565		Net-Bank	39.00
26 ธันวาคม 2565		มีคนไม่ใช่สมาชิกโอนมา	78.00
รวมทั้งสิ้น ปี 2556 - 31 ธันวาคม 2565			1,032,464.46

เมื่อโอนเงินเสร็จแล้ว

กรุณา Fax. 0-2537-2112 หรือ LINE ID : PTTSC
หรือ โทร. 0-2537-1494-9, 0-2537-2114-5
หรือ มือถือ 09-3124-4101

แจ้งกับสหกรณ์ภายในวันที่โอนทันที
หากแจ้งภายหลังสหกรณ์จะดำเนินการให้ในวันที่ได้รับทราบ
หรือได้รับแจ้งจากสมาชิกโดยไม่มีการย้อนวันทำการให้





ทุนสวัสดิการแก่สมาชิก, วิธีการโอนเงินเข้าบัญชีสหกรณ์

ทุนสวัสดิการแก่สมาชิกผู้สูงวัย

เพื่อเป็นสวัสดิการให้แก่สมาชิกที่มีอายุครบ 60 ปีขึ้นไป และเป็นสมาชิกโดยต่อเนื่อง 25 ปีขึ้นไป เช่นเดียวกับสหกรณ์ออมทรัพย์อื่นๆ ตามระเบียบการใช้ทุนสวัสดิการแก่สมาชิก พ.ศ. 2558 ให้จ่ายเงินสวัสดิการแก่สมาชิกผู้สูงวัย โดยจัดสรรจากกำไรสุทธิเข้าทุนสวัสดิการแก่สมาชิก สมาชิกที่มีสิทธิ์ขอรับเงินสวัสดิการแก่สมาชิกผู้สูงวัยนี้ ต้องมีอายุครบ 60 ปีขึ้นไป และเป็นสมาชิกโดยต่อเนื่อง 25 ปีขึ้นไป สหกรณ์จะจ่ายเงินสวัสดิการแก่สมาชิกผู้สูงวัย รายละ 2,500 บาท โดยสมาชิกจะได้รับสิทธิ์เพียงครั้งเดียว เมื่อคุณสมบัตินี้ครบ

สอ.ปตท. ตรวจสอบสิทธิและสถานภาพของสมาชิกผู้มีสิทธิได้รับเงินสวัสดิการแก่สมาชิกผู้สูงวัย โดยดำเนินการ โอนเงินเข้าบัญชีธนาคารของสมาชิก แล้วทำหนังสือแจ้งให้สมาชิกทราบ และรายงานผลให้คณะกรรมการดำเนินการ ทั้งนี้สมาชิกมีสิทธิได้รับเงินดังกล่าวเพียงครั้งเดียว

ทุนสงเคราะห์สมาชิกเสียชีวิต

สอ.ปตท. จ่ายค่าเบี้ยประกันชีวิตกลุ่มแทนสมาชิก ซึ่งคุ้มครองตั้งแต่วันที่สมัครเป็นสมาชิกจนถึงอายุ 90 ปี (อายุมากกว่า 90 ปีขึ้นไป เสียชีวิต สหกรณ์จ่ายทุนสาธารณประโยชน์ 200,000 บาท)

- เริ่มตั้งแต่วันที่ เป็นสมาชิก แต่ไม่ถึง 12 ปี จะได้รับทุนสงเคราะห์ 100,000.- บาท
- เป็นสมาชิกตั้งแต่ 12 ปีขึ้นไป จะได้รับทุนสงเคราะห์ 200,000.- บาท

วิธีการโอนเงินเข้าบัญชีของสหกรณ์ออมทรัพย์ ปตท. จำกัด

1. กรณีชำระเงินกู้ โทรสอบถามยอดเงินที่จะโอนกับสหกรณ์ทุกครั้ง และโอนด้วยยอดที่สอบถามแล้วเสมออย่าขาดหรือเกิน เช่น หากยอดเงินมีเศษสตางค์ไม่ต้องพิเศษ กรุณาโอนด้วยยอดเศษสตางค์ตามที่ได้โทรสอบถามแล้ว
2. กรณีชำระหนี้เรื้อนหุ้น หรือฝากเงินกับสหกรณ์ โอนด้วยยอดที่ได้สอบถามกับเจ้าหน้าที่
3. โอนเงินเข้าธนาคารกรุงไทย สาขา ปตท. บัญชีออมทรัพย์เลขที่ 071-1-02222-4
4. ระบุชื่อ และเลขที่สมาชิกลงในใบโอนเงินทุกครั้ง เพื่อให้พนักงานธนาคารบันทึกข้อมูลลงในคอมพิวเตอร์
5. เมื่อโอนเงินเสร็จเรียบร้อยแล้ว กรุณา FAX 0-2537-2112 หรือโทร 0-25371494-9, 0-2537-2114-5 แจ้งสหกรณ์ภายในวันที่โอนทันที หากแจ้งภายหลังสหกรณ์จะดำเนินการให้ในวันที่ได้รับทราบหรือได้รับแจ้งจากสมาชิก โดยไม่มีการย้อนวันทำการให้