



## สวัสดิการสมาชิก เพื่อสงเคราะห์สมาชิกประสบอุทกภัย วาตภัย และอัคคีภัย

ตามที่ได้เกิดฝนตกหนักและทำให้บางพื้นที่ประสบภัยพิบัติจากอุทกภัยในหลายจังหวัดเกิดความเดือดร้อนและเสียหายต่อทรัพย์สินของสมาชิกสหกรณ์ออมทรัพย์ ปตท. จำกัด (สอ.ปตท.) ขอให้สมาชิกที่ประสบภัยพิบัติดังกล่าว ส่งแบบคำขอตามที่สหกรณ์กำหนดเพื่อขอรับทุนสวัสดิการสมาชิกเพื่อสงเคราะห์สมาชิกผู้ประสบภัยแบบฟอร์มตามเอกสารแนบหรือ Download แบบฟอร์มได้ที่ <http://www.pttsc.com> พร้อมแนบหลักฐานความเสียหายจากอุทกภัยส่งมายังสหกรณ์



### เอกสารประกอบการพิจารณา

- ✓ สำเนาบัตรประจำตัวประชาชน/สำเนาบัตรประจำตัวพนักงาน/สำเนาทะเบียนบ้านที่ประสบภัย
- ✓ **บ้านที่มีชื่อสมาชิกเป็นเจ้าของบ้านในทะเบียนบ้านอย่างน้อย 180 วัน**
- ✓ ให้ความช่วยเหลือตามทรัพย์สินที่เสียหายตามความเป็นจริง และไม่เกิน 5,000 บาท
- ✓ ต้องเป็นสมาชิกสหกรณ์ออมทรัพย์ ปตท. จำกัด อย่างน้อย 180 วัน
- ✓ ภาพถ่ายความเสียหายของโครงสร้างหรือทรัพย์สินภายในบ้านที่ประสบภัย
- ✓ รายละเอียดประเมินความเสียหาย และให้ผู้รับประโยชน์ ประเมินความเสียหายที่เกิดขึ้นจริงจากภัยพิบัติ พร้อมแนบหลักฐานของหน่วยงานราชการที่เป็นที่ตั้งสถานที่แห่งความเสียหาย เช่น อบต.เทศบาล อำเภอ/เขต หรือ จังหวัด
- ✓ ยื่นหนังสือขอรับความช่วยเหลือภายใน 120 วันนับแต่วันเกิดเหตุ เมื่อพ้นกำหนดแล้วถือว่าไม่ขอรับสิทธิในฐานะผู้รับประโยชน์



สอบถามข้อมูลเพิ่มเติมได้ที่ฝ่ายธุรการ โทร. 0-2537-1498-9

หนังสือขอรับทุนสวัสดิการ

**2**

ระเบียบทุนเรือนหุ้น

**4**

อัตราดอกเบี้ยเงินฝากและเงินกู้

**5**

ผลการดำเนินงาน

**6**

เงินรอตรวจสอบ

**9**

ทุนสวัสดิการแก่สมาชิก,  
วิธีการโอนเงินเข้าบัญชีสหกรณ์

**14**



หนังสือขอรับทุนสวัสดิการสมาชิก

เพื่อสงเคราะห์สมาชิกประสบอุทกภัย วาดภัย และอัคคีภัย

วันที่.....

เรื่อง ขอรับทุนสวัสดิการสมาชิก

เรียน ประธานกรรมการดำเนินการสหกรณ์ออมทรัพย์ ปตท.จำกัด

ข้าพเจ้า.....ตำแหน่ง.....ระดับ.....สังกัด/

หน่วยงาน.....บริษัท.....สมาชิกเลขทะเบียนที่.....บ้านที่

ประสบภัยตั้งอยู่เลขที่.....หมู่ที่.....ซอย.....ถนน.....ตำบล/แขวง.....

อำเภอ/เขต..... จังหวัด..... โทร.....มือถือ.....E-mail.....

ข้าพเจ้ามีความประสงค์ขอรับทุนสวัสดิการสมาชิก เนื่องจากที่อยู่อาศัยของข้าพเจ้าได้รับความเสียหายจาก

ภัยพิบัติ ประเภท ประสบอุทกภัย ประสบवादภัย ประสบอัคคีภัย

โดยโอนเข้าบัญชีเงินฝากธนาคารกรุงไทย สาขา.....เลขที่บัญชี.....

ข้าพเจ้าได้แนบเอกสารประกอบการพิจารณาประกอบด้วย

- สำเนาบัตรประจำตัวประชาชน/สำเนาบัตรประจำตัวพนักงาน / สำเนาทะเบียนบ้านที่ประสบภัย
- บ้านที่มีชื่อสมาชิกเป็นเจ้าของบ้านในทะเบียนบ้านอย่างน้อย 180 วัน
- ให้ความช่วยเหลือตามทรัพย์สินที่เสียหายตามความเป็นจริง และไม่เกิน 5,000 บาท
- ต้องเป็นสมาชิกสหกรณ์ออมทรัพย์ ปตท. จำกัด อย่างน้อย 180 วัน
- ภาพถ่ายความเสียหายของโครงสร้างหรือทรัพย์สินภายในบ้านที่ประสบภัย
- รายละเอียดประเมินความเสียหาย และให้ผู้รับประโยชน์ ประเมินความเสียหายที่เกิดขึ้นจริงจากภัยพิบัติ พร้อมแนบหลักฐานของหน่วยงานราชการที่เป็นที่ตั้งสถานที่แห่งความเสียหาย เช่น อบต. เทศบาล อำเภอ/เขต หรือ จังหวัด
- ยื่นหนังสือขอรับความช่วยเหลือ ภายใน 120 วันนับแต่วันเกิดเหตุ เมื่อพ้นกำหนดแล้ว ถือว่าไม่ขอรับสิทธิในฐานะผู้รับประโยชน์

ลงชื่อ.....

(.....)

คำรับรองของผู้บังคับบัญชา (ผจก.ส่วน/ผจก.ฝ่าย/เทียบเท่า)

ขอรับรองว่าบ้านของ นาย/นาง/นางสาว.....ได้ประสบภัยและทรัพย์สิน

ได้รับความเสียหายตามที่ประเมินไว้ข้างต้น จริงทุกประการ

สำหรับเจ้าหน้าที่
ตรวจสอบแล้ว
เอกสารหลักฐานครบถ้วนถูกต้อง
ลงชื่อ.....ผู้ตรวจสอบ
วันที่.....

ลงชื่อ.....

(.....)

ตำแหน่ง.....

วันที่.....



สหกรณ์ออมทรัพย์ ปตท. จำกัด

รายละเอียดประเมินความเสียหายกรณีประสบภัยพิบัติ

ชื่อ.....บริษัท/หน่วยงาน.....ทะเบียนสมาชิก.....

บ้านเลขที่.....หมู่ที่.....ซอย.....ตำบล/แขวง.....อำเภอ/เขต.....จังหวัด.....

ลำดับที่	รายการ	จำนวน	ประเมินค่าใช้จ่าย	รวมเป็นเงิน	หมายเหตุ

รวมเป็นเงินทั้งสิ้น .....บาท (.....)

ลงชื่อ.....สมาชิก/ผู้รับรอง  
(.....)  
โทร.....  
...../...../.....



## ระเบียบสหกรณ์ว่าด้วยทุนเรือนหุ้น

### ระเบียบ สหกรณ์ออมทรัพย์ ปตท. จำกัด ว่าด้วยหุ้น พ.ศ. 2550

อาศัยอำนาจตามความในข้อบังคับของสหกรณ์ ข้อ 5 ข้อ 59(8) และ ข้อ 87 ที่ประชุมคณะกรรมการดำเนินการครั้งที่ 6/2550 เมื่อวันที่ 25 มิถุนายน 2550 ได้กำหนดระเบียบว่าด้วยหุ้น ดังต่อไปนี้

1. ระเบียบนี้ เรียกว่า “ระเบียบสหกรณ์ออมทรัพย์ ปตท. จำกัด ว่าด้วยหุ้น พ.ศ. 2550”
2. ระเบียบนี้ให้ใช้บังคับตั้งแต่วันที่ 1 กรกฎาคม 2550 เป็นต้นไป
3. ให้ยกเลิกบรรดาระเบียบและคำสั่งอื่นใด ในส่วนที่กำหนดไว้แล้วในระเบียบนี้ หรือซึ่งขัด หรือแย้งกับระเบียบนี้ ให้ใช้ระเบียบนี้แทน
4. สมาชิกทุกคนต้องส่งค่าหุ้น ตั้งแต่เดือนแรกเข้าเป็นสมาชิกเป็นรายเดือน ตามอัตราส่วนของจำนวนเงิน ได้รายเดือนของสมาชิก ดังต่อไปนี้

เงินเดือน (บาท)	จำนวนที่ต้องถือหุ้นรายเดือน (บาท)
ไม่เกิน 7,000	300 ไม่เกิน 600
เกินกว่า 7,000 ถึง 8,000	400 ไม่เกิน 800
เกินกว่า 8,000 ถึง 15,000	500 ไม่เกิน 1,000
เกินกว่า 15,000 ถึง 20,000	600 ไม่เกิน 1,200
เกินกว่า 20,000 ถึง 25,000	700 ไม่เกิน 1,400
เกินกว่า 25,000 ถึง 30,000	800 ไม่เกิน 1,600
เกินกว่า 30,000 ถึง 35,000	900 ไม่เกิน 1,800
เกินกว่า 35,000 ถึง 40,000	1,000 ไม่เกิน 2,000
เกินกว่า 40,000 ถึง 50,000	1,100 ไม่เกิน 2,200
เกินกว่า 50,000 ถึง 60,000	1,200 ไม่เกิน 2,400
เกินกว่า 60,000 ถึง 70,000	1,300 ไม่เกิน 2,600
เกินกว่า 70,000 ถึง 80,000	1,400 ไม่เกิน 2,800
เกินกว่า 80,000 ถึง 90,000	1,500 ไม่เกิน 3,000
เกินกว่า 90,000 ถึง 100,000	1,600 ไม่เกิน 3,200
เกินกว่า 100,000 ขึ้นไป	1,700 ไม่เกิน 3,500

5. สมาชิกที่เกษียณอายุ หรือลาออกจากงานก่อนกำหนด สามารถเพิ่มหุ้นได้ไม่เกินปีละ 250,000 บาท สะสมได้ไม่เกิน 1,000,000 บาท นับจากวันที่เกษียณอายุหรือออกจากงาน



## อัตราดอกเบี้ยเงินฝากและเงินกู้

ดอกเบี้ยเงินฝาก มีผลตั้งแต่ 1 มิถุนายน 2558 เป็นต้นไป

ประเภทเงินฝาก			อัตราดอกเบี้ยต่อปี		
			* ไม่เสียภาษี	ทบต้น ต่อปี	**เทียบเท่าเงินฝากประจำ
ออมทรัพย์อ่อนกประสงค์	จ่าย คบ.ทุกสิ้นปี	(ฝากขั้นต่ำ 50,000 บาท)	2.25%	2.26%	2.66%
ออมทรัพย์ 6 เดือน	จ่าย คบ.เมื่อครบกำหนด	(ฝากขั้นต่ำ 100,000 บาท)	2.75%	2.75%	3.25%
ออมทรัพย์เพิ่มสุข 1 (12 เดือน)	จ่าย คบ.เบี่ยเดือน ม.ก. และก.ค.	(ฝากขั้นต่ำ 1 ล้านบาท)	3.50%	3.53%	4.15%
ออมทรัพย์เพิ่มสุข 2 (36 เดือน)	จ่าย คบ.เบี่ยเดือน ม.ก. และก.ค.	(ฝากขั้นต่ำ 1 ล้านบาท)	3.75%	3.78%	4.45%
ออมทรัพย์พิเศษ 12 เดือน	จ่าย คบ.ทบต้นทุกเดือน	(ฝากขั้นต่ำ 50,000 บาท)	2.75%	2.76%	3.25%
ออมทรัพย์พิเศษ 12 เดือน	จ่าย คบ.ทุกเดือน-ทบต้นทุกเดือน	(ฝากขั้นต่ำ 1 ล้านบาท)	3.00%	3.02%	3.55%
ออมทรัพย์พิเศษ 24 เดือน	จ่าย คบ.ทบต้นทุกเดือน	(ฝากขั้นต่ำ 50,000 บาท)	3.50%	3.53%	4.15%
ประจำสินทรัพย์ 24 เดือน	จ่าย คบ.เมื่อครบกำหนด	(ฝาก 1,000 – 25,000 บาทต่อเดือน)	***3.75%	3.75%	4.45%

หมายเหตุ \* เงินฝากทุกประเภทได้รับการยกเว้นภาษี

\*\* เมื่อเทียบกับอัตราดอกเบี้ยเงินฝากประจำก่อนหักภาษี

\*\*\* เงินฝากสินทรัพย์ต้องฝากให้ครบกำหนด จึงจะได้รับการยกเว้นภาษี

ดอกเบี้ยเงินกู้ มีผลตั้งแต่ 1 เมษายน 2558 เป็นต้นไป

ประเภทเงินกู้	อัตราดอกเบี้ย (%)
<b>ลูกเงิน</b>	
• มีเงินเฉลี่ยคืน (ผ่อนเงินต้นพร้อมดอกเบี้ย)	6.50%
• ไม่มีเงินเฉลี่ยคืน (ผ่อนเฉพาะดอกเบี้ย)	6.00%
<b>สามัญ</b>	
• สามัญทั่วไป (มีเงินเฉลี่ยคืน)	6.50%
• สามัญอ่อนกประสงค์ (ไม่มีเงินเฉลี่ยคืน)	5.50%
<b>พิเศษ (ไม่มีเงินเฉลี่ยคืน)</b>	
• เพื่อการเคหะ	5.50%
• เพื่อชื้อยานพาหนะ	5.50%
• กู้ไม่เกินร้อยละ 90 ของมูลค่าหุ้นที่สมาชิกมีอยู่ในสหกรณ์	
• ผ่อนชำระเงินต้นพร้อมดอกเบี้ย	5.50%
• ผ่อนชำระเฉพาะดอกเบี้ย	6.00%
• กู้ไม่เกินร้อยละ 90 ของเงินฝากที่สมาชิกมีอยู่ในสหกรณ์	
• ผ่อนชำระเงินต้นพร้อมดอกเบี้ย	5.50%
• ผ่อนชำระเฉพาะดอกเบี้ย	6.00%
• เพื่อชื้อ WARRANT	5.50%



**ผลการดำเนินงาน**

	ก.ค.-60	ก.ค.-61	เพิ่มขึ้น / (ลดลง)
<b>จำนวนสมาชิก (คน)</b>	<b>13,456</b>	<b>14,001</b>	<b>545</b>
หน่วย : ล้านบาท			
<b>1. สินทรัพย์รวม</b>	<b>23,638.76</b>	<b>28,388.88</b>	<b>4,750.12</b>
1.1 เงินให้กู้แก่สมาชิก	4,510.58	4,910.97	400.39
1.2 เงินลงทุน	18,964.10	23,285.72	4,321.62
1.2.1 เงินสด / เงินฝากธนาคาร	86.76	130.96	44.20
1.2.2 เงินฝาก ชสอ. / สอ.อื่นๆ	8,200.00	7,700.00	(500.00)
1.2.3 เงินลงทุนระยะสั้นและยาว	10,677.34	15,454.76	4,777.42
1.3 สินทรัพย์อื่น	164.08	192.19	28.11
<b>2. หนี้สินรวม</b>	<b>18,954.32</b>	<b>22,887.52</b>	<b>3,933.20</b>
2.1 เงินรับฝากจากสมาชิก	17,202.32	20,380.07	3,177.75
2.2 เงินกู้ยืมระยะสั้น/หนี้สินอื่น	1,752.00	2,507.45	755.45
<b>3. ทุนของสหกรณ์</b>	<b>4,684.44</b>	<b>5,501.36</b>	<b>816.92</b>
3.1 ทุนเรือนหุ้น	3,831.07	4,312.92	481.85
3.2 ทุนสำรอง	341.82	377.75	35.93
3.3 ทุนสะสมและอื่นๆ	24.04	23.77	(0.27)
3.4 กำไร(ขาดทุน)จากเงินลงทุนที่ยังไม่เกิดขึ้น	<b>287.46</b>	567.80	280.34
3.5 กำไรสุทธิ	<b>200.05</b>	<b>219.12</b>	<b>19.07</b>
<b>4. รายได้</b>	<b>561.84</b>	<b>668.12</b>	<b>106.28</b>
4.1 ดอกเบี้ยรับจากเงินให้กู้แก่สมาชิก	157.82	169.64	11.82
4.2 ดอกเบี้ยรับจากเงินลงทุน/เงินฝาก ชสอ.	402.87	497.13	94.26
4.3 รายได้อื่น	1.15	1.35	0.20
<b>5. ค่าใช้จ่าย</b>	<b>361.79</b>	<b>449.00</b>	<b>87.21</b>
5.1 ดอกเบี้ยจ่าย	345.74	428.67	82.93
5.2 ค่าใช้จ่ายในการบริหาร	16.05	20.33	4.28



**ผลการดำเนินงาน**

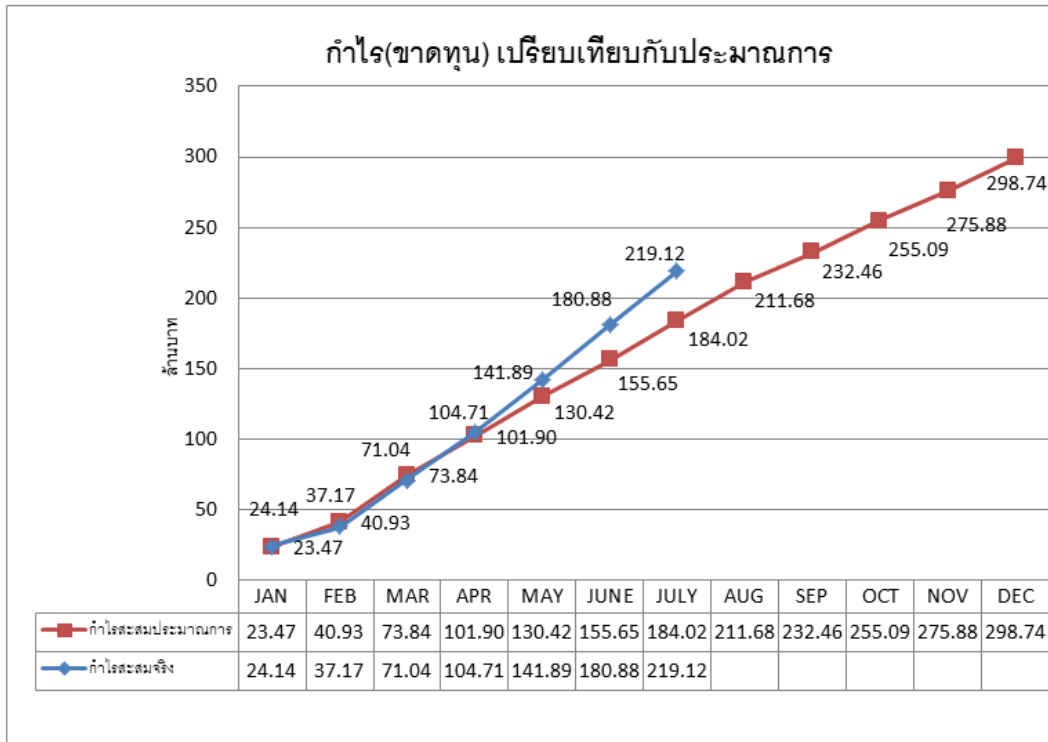

**เปรียบเทียบรายได้-รายจ่าย ปี 2561**

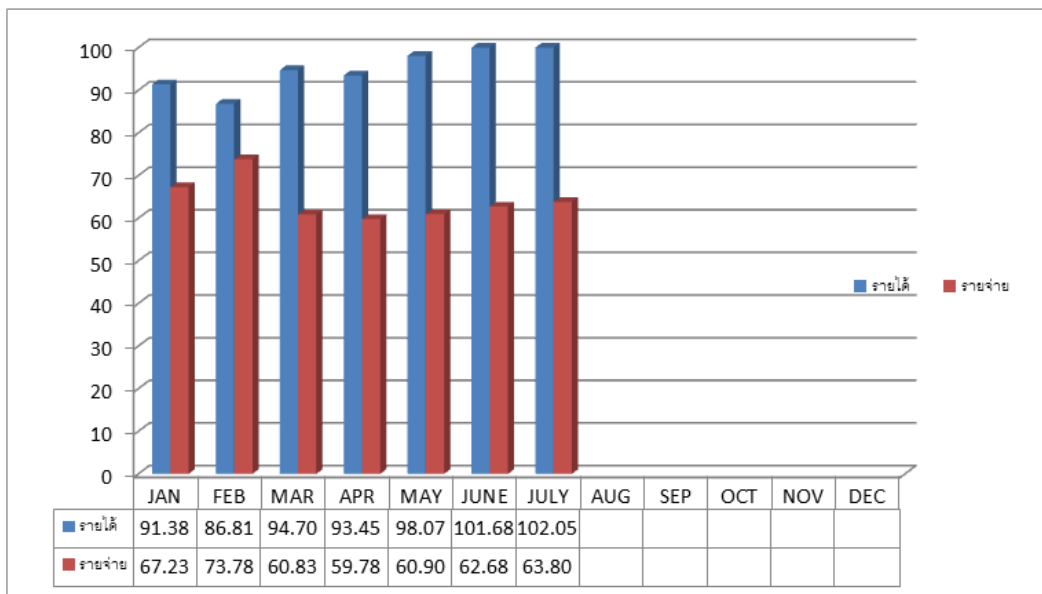



**ผลการดำเนินงาน**

**กำไร(ขาดทุน) เปรียบเทียบกับปี 2560**

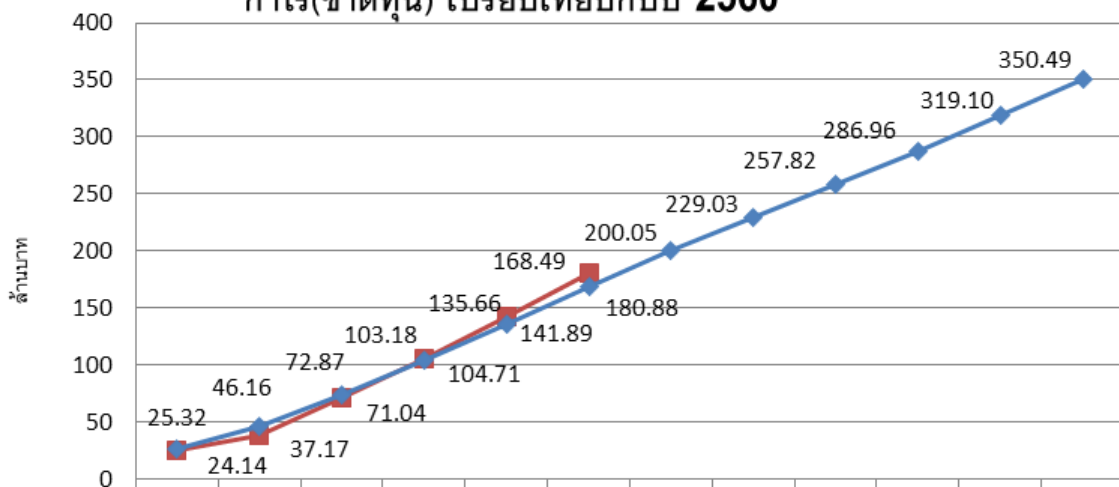

ปี	JAN	FEB	MAR	APR	MAY	JUNE	JULY	AUG	SEP	OCT	NOV	DEC
กำไร ปี 2561	24.14	37.17	71.04	104.71	141.89	180.88						
กำไร ปี 2560	25.32	46.16	72.87	103.18	135.66	168.49	200.05	229.03	257.82	286.96	319.10	350.49





## เงินรอตรวจสอบ

บัญชีเงินรอตรวจสอบที่สมาชิกโอนเงินเข้าบัญชีธนาคารกรุงไทยเลขที่ 071-1-02222-4

ชื่อบัญชี สหกรณ์ออมทรัพย์ ปตท.จำกัด แต่สมาชิกไม่ได้แจ้งวัตถุประสงค์ในการโอนเงินแก่สหกรณ์ ดังนี้

วันที่โอน	เลขที่สาขา	ชื่อสาขา	จำนวนเงิน
1 กุมภาพันธ์ 2551		โอนทาง ATM	2,000.00
1 กุมภาพันธ์ 2551		โอนทาง ATM	2,000.00
26 กุมภาพันธ์ 2551	80	การประสานครหลวง	2,200.00
28 กุมภาพันธ์ 2551	215	สมุทรปราการ	2,000.00
2 พฤษภาคม 2551	691	ย่อยเซ็นทรัลเวิร์ล	5,000.00
31 กรกฎาคม 2551	71	ปตท.	3,000.00
28 สิงหาคม 2551	398	เดอะมอลล์-นครราชสีมา	2,500.00
31 สิงหาคม 2551		โอนทางอินเตอร์เน็ต	3,000.00
7 พฤศจิกายน 2551	71	ปตท.	9,810.00
20 พฤศจิกายน 2551	56	ถนนอโศกดินแดง	1,500.00
30 ธันวาคม 2551	788	เดอะมอลล์-ท่าพระ	600.00
<b>รวม ปี 2551</b>			<b>33,610.00</b>
3 กุมภาพันธ์ 2552	473	ย่อยราชวัตร	5,000.00
2 เมษายน 2552	407	ชลบุรี	2,500.00
22 เมษายน 2552	767	พิชญ โลก	4,600.00
6 พฤษภาคม 2552	180	บางนา	1,900.00
13 พฤษภาคม 2552	71	ปตท.	4,858.00
15 พฤษภาคม 2552	247	แหลมฉบัง	4,365.60
29 พฤษภาคม 2552	74	รามอินทรา กม.10	2,500.00
26 มิถุนายน 2552	728	ด่านช้าง	2,500.00
27 กรกฎาคม 2552	356	ถนนไกรเพชร (ราชบุรี)	2,000.00
21 สิงหาคม 2552		โอนทาง ATM	3,000.00
27 กันยายน 2552		โอนทาง ATM	6,000.00
5 พฤศจิกายน 2552		โอนทาง ATM	5,000.00
7 ธันวาคม 2552		สาขา 598	3,000.00
<b>รวม ปี 2552</b>			<b>47,223.60</b>
29 มกราคม 2553	147	สาขาเมืองทอง	5,000.00
24 กุมภาพันธ์ 2553		โอนบาทเทค	2,808.00
4 มีนาคม 2553	181	กรมศุลกากร	2,000.00
31 มีนาคม 2553	21	สะพานขาว	5,000.00
31 มีนาคม 2553	145	สวนใหญ่	2,500.00
4 เมษายน 2553	759		4,000.00
5 เมษายน 2553	386	สาขาย่อย ม.บูรพา (ชลบุรี)	5,000.00
29 เมษายน 2553	901	สงขลา	2,000.00
30 เมษายน 2553	65	สะพานใหม่	8,000.00

วันที่โอน	เลขที่สาขา	ชื่อสาขา	จำนวนเงิน
1 มิถุนายน 2553	386	สาขาย่อย ม.บูรพา (ชลบุรี)	5,000.00
2 มิถุนายน 2553	63	ธนบุรี-ปากท่อ	5,000.00
3 มิถุนายน 2553		โอนบาทเทค	380.00
11 มิถุนายน 2553		โอนบาทเทค	2,210.96
23 มิถุนายน 2553	109	บางกรวย	1,500.00
29 มิถุนายน 2553	1015	โลดส์ - ศรีนครินทร์	3,000.00
30 กรกฎาคม 2553	783	สาขาย่อย บิ๊กซี - ชลบุรี	5,000.00
9 สิงหาคม 2553	71	โอนทาง ATM-ต่างสาขา	4,950.00
31 สิงหาคม 2553	234	มาบตาพุด	4,000.00
2 กันยายน 2553	386	สาขาย่อย ม.บูรพา (ชลบุรี)	5,000.00
29 กันยายน 2553	218	ระยอง	10,319.12
30 กันยายน 2553	597	เสรีเซ็นเตอร์	6,975.44
10 พฤศจิกายน 2553	386	สาขาย่อย ม.บูรพา (ชลบุรี)	5,000.00
29 พฤศจิกายน 2553		โอนบาทเทค	2,719.40
9 ธันวาคม 2553	901	สงขลา	3,000.00
22 ธันวาคม 2553		โอนบาทเทค	8,896.00
<b>รวม ปี 2553</b>			<b>109,258.92</b>
28 มกราคม 2554	795	เซ็นทรัล-บางนา	500.00
30 มกราคม 2554	234	มาบตาพุด	5,000.00
30 มกราคม 2554	71	โอนทาง ATM	5,800.00
26 กุมภาพันธ์ 2554	71	โอนทาง ATM	500.00
1 เมษายน 2554	71	โอนทาง ATM	8,000.00
20 เมษายน 2554	464	ย่อยพระยาเส็งจาว (ชลบุรี)	1,000.00
4 พฤษภาคม 2554		โอนบาทเทค	2,434.70
31 พฤษภาคม 2554	386	สาขาย่อย ม.บูรพา (ชลบุรี)	5,000.00
31 พฤษภาคม 2554	438	โอนทาง ATM	5,000.00
8 มิถุนายน 2554		โอนทาง ATM	2,000.00
21 มิถุนายน 2554	1056	ENCO	1,900.00
28 มิถุนายน 2554	488	แฟชั่น ไอส์แลนด์	5,000.00
19 สิงหาคม 2554	759	บิ๊กซี-ระยอง	2,216.00
23 สิงหาคม 2554		โอนบาทเทค	1,937.20
25 สิงหาคม 2554	770	โลดส์-ระยอง	5,000.00
27 ตุลาคม 2554	921	เขาชัยสน-พัทลุง	1,500.00
27 ตุลาคม 2554	386	ม.บูรพา	5,000.00
28 ตุลาคม 2554	234	มาบตาพุด	3,000.00



**เงินรอตรวจสอบ**

วันที่โอน	เลขที่สาขา	ชื่อสาขา	จำนวนเงิน
3 พฤศจิกายน 2554	234	มาบตาพุด	630.00
23 พฤศจิกายน 2554	71	โอนทาง ATM	19,901.12
27 พฤศจิกายน 2554	759	บักชี -ระยอง	10,000.00
27 ธันวาคม 2554		โอนทาง ATM	1,200.00
<b>รวม ปี 2554</b>			<b>92,519.02</b>
5 มกราคม 2555	634	ลานกระบือ	3,000.00
28 มกราคม 2555	483	เมเจอร์-รามคำแหง	6,000.00
29 มกราคม 2555		โอนทาง ATM	1,000.00
1 กุมภาพันธ์ 2555	169	เพชรเกษม	5,000.00
1 กุมภาพันธ์ 2555	181	กรมศุลกากร	2,000.00
3 กุมภาพันธ์ 2555		โอนทาง ATM	8,000.00
3 กุมภาพันธ์ 2555	110	ปทุมธานี	694.00
29 กุมภาพันธ์ 2555		โอนทาง ATM	2,800.00
29 กุมภาพันธ์ 2555	215	สมุทรปราการ	2,000.00
20 เมษายน 2555	1072	ซีคอนสแควร์	1,200.00
26 เมษายน 2555	759	บักชีระยอง	6,000.00
11 มิถุนายน 2555	615	หล่มสัก	600.00
3 กันยายน 2555	56	ITBANK	3,391.00
3 กันยายน 2555	108	โอนทาง ATM	3,000.00
29 กันยายน 2555	137	โอนทาง ATM	3,000.00
25 ตุลาคม 2555		ITBANK	3,500.00
27 ตุลาคม 2555	234	มาบตาพุด	5,000.00
30 ธันวาคม 2555		โอนทาง ATM	3,000.00
14 พฤศจิกายน 2555		โอนทาง ATM	4,847.50
28 พฤศจิกายน 2555	250	สำโรง	3,000.00
30 พฤศจิกายน 2555		โอนทาง ATM	3,000.00
28 ธันวาคม 2555		โอนทาง ATM	1,200.00
<b>รวมปี 2555</b>			<b>71,232.50</b>
31 มกราคม 2556	1056	ENCO	700.00
31 มกราคม 2556	408	นครพนม	3,000.00
4 กุมภาพันธ์ 2556	692	รังสิต-นครนายก	1,000.00
2 เมษายน 2556	35	พหลโยธิน 20	4,000.00
29 เมษายน 2556	570	เอนมาร์คพลาซ่า	2,500.00
4 พฤษภาคม 2556	768	เซ็นทรัลพระราม 3	1,000.00
4 มิถุนายน 2556	464	ถนนพระยาธิดา	3,500.00
11 มิถุนายน 2556		โอนทาง ATM	12,500.00

วันที่โอน	เลขที่สาขา	ชื่อสาขา	จำนวนเงิน
4 กรกฎาคม 2556		โอนทาง ATM	2,135.85
30 กรกฎาคม 2556	183	เพชรเกษม 39	2,500.00
13 กันยายน 2556		โอนทาง ATM	1,000.00
10 ตุลาคม 2556	597	ศูนย์การค้าเสรีเซ็นเตอร์	4,180.00
25 ตุลาคม 2556	182	สวนพลู	2,000.00
28 ตุลาคม 2556	783	บักชี ชลบุรี	1,000.00
30 ตุลาคม 2556	1056	ENCO	4,000.00
4 พฤศจิกายน 2556	82	หัวตะเข้-ลาดกระบัง	2,000.00
25 พฤศจิกายน 2556		โอนทาง ATM	1,000.00
27 ธันวาคม 2556	783	บักชี-ชลบุรี	1,000.00
28 ธันวาคม 2556	1071	พุทธมณฑล สาย 2	5,000.00
<b>รวมปี 2556</b>			<b>54,015.85</b>
10 มกราคม 2557			8,896.00
12 มกราคม 2557	768	เซ็นทรัลพระราม 3	3,000.00
16 มกราคม 2557	1217	เมกะบางนา	2,790.00
24 มกราคม 2557	1149	แหลมทอง-ระยอง	3,000.00
25 มกราคม 2557	191	เพชรเกษม 77/2	2,000.00
28 มกราคม 2557	1233	ตึกชั้นทาวเวอร์	2,000.00
28 มกราคม 2557	182	สวนพลู	2,000.00
30 มกราคม 2557	1160	ถนนพระรามเก้า	6,700.00
30 มกราคม 2557		โอนทาง ATM	6,170.60
30 มกราคม 2557	328	กลางดง	5,000.00
30 มกราคม 2557	829	เกาะสมุย	8,000.00
31 มกราคม 2557	71	ปตท.	2,000.00
31 มกราคม 2557	1161	เดอะเซอร์เกิล ราชพฤกษ์	3,000.00
31 มกราคม 2557	61	ศรีนครินทร์	4,000.00
31 มกราคม 2557	180	บางนา	2,100.00



**เงินรอตรวจสอบ**

วันที่โอน	เลขที่สาขา	ชื่อสาขา	จำนวนเงิน
10 กุมภาพันธ์ 2557	71	โอนทาง ATM	10,000.00
11 กุมภาพันธ์ 2557	56	ITBANK	3,000.00
11 กุมภาพันธ์ 2557	765	โลตัส-นวนคร	8,400.00
18 กุมภาพันธ์ 2557	0	นานา	983.45
21 กุมภาพันธ์ 2557	1104	ศูนย์การค้าเพียวเพลส	3,500.00
21 กุมภาพันธ์ 2557	147	เมืองทองธานี	7,100.00
24 กุมภาพันธ์ 2557	1194	ซูซันท์	4,000.00
25 กุมภาพันธ์ 2557	121	บางบัวทอง	2,000.00
26 กุมภาพันธ์ 2557	762	เดอะมอลล์บางกะปิ	1,000.00
26 กุมภาพันธ์ 2557	762	เดอะมอลล์บางกะปิ	2,600.00
28 กุมภาพันธ์ 2557	259	ITBANK	2,800.00
28 กุมภาพันธ์ 2557	71	ปตท.	1,500.00
1 มีนาคม 2557	92	โอนทาง ATM	2,400.00
3 มีนาคม 2557	71	ปตท.	2,000.00
3 มีนาคม 2557	878	เดอะมอลล์ท่าพระ	4,000.00
4 มีนาคม 2557	795	โอนทาง ATM-ต่างธนาคาร	3,400.00
27 มีนาคม 2557	1154	โอนทาง ATM-ต่างธนาคาร	2,500.00
27 มีนาคม 2557	762	เดอะมอลล์บางกะปิ	5,000.00
27 มีนาคม 2557	845	เดอะพาซิโอ	500.00
28 มีนาคม 2557	974	บิ๊กซีรังสิตคลอง 6	2,000.00
30 มีนาคม 2557	762	เดอะมอลล์บางกะปิ	1,000.00
3 เมษายน 2557	187	ทองหล่อ	2,250.00
30 เมษายน 2557		โอน ATM	3,290.08
1 พฤษภาคม 2557	768	โอน ATM	1,000.00
2 พฤษภาคม 2557	71	ITBANK	2,400.00
19 พฤษภาคม 2557	34	ประดิพัทธ์	15,000.00
30 มิถุนายน 2557	1056	ENCO	1,500.00
30 มิถุนายน 2557	851	บิ๊กซี-บางพลี	5,500.00
15 กรกฎาคม 2557	88	ศาลาว่าการ กทม.	2,000.00
1 สิงหาคม 2557	71	โอน ATM	1,500.00
6 สิงหาคม 2557	181	โอน ATM-ต่างธนาคาร	2,000.00
26 พฤศจิกายน 2557	235	ท่าพระคู่	509.00
30 พฤศจิกายน 2557		ITBANK	5,848.50

วันที่โอน	เลขที่สาขา	ชื่อสาขา	จำนวนเงิน
8 ธันวาคม 2557	493	เดอะมอลล์งามวงศ์วาน	2,000.00
29 ธันวาคม 2557	71	โอนทาง ATM	6,603.17
30 ธันวาคม 2557	125	โอนทาง ATM	4,770.00
30 ธันวาคม 2557	722	หัวหิน	2,500.00
31 ธันวาคม 2557	71	โอนทาง ATM	1,500.00
31 ธันวาคม 2557	465	โอนทาง ATM	2,500.00
<b>รวมปี 2557</b>			<b>193,010.80</b>
27 มกราคม 2558	762	เดอะมอลล์-บางกะปิ	2,600.00
30 มกราคม 2558	71	โอนทาง ATM	2,400.00
31 มกราคม 2558	878	เดอะมอลล์ ท่าพระ	1,500.00
5 กุมภาพันธ์ 2558	35	อดก.-จตุจักร	3,800.00
9 กุมภาพันธ์ 2558	71	ปตท.	877.00
26 กุมภาพันธ์ 2558	462	พลาซ่าเดียมเวิร์ด-ประตูน้ำ	2,500.00
26 กุมภาพันธ์ 2558	462	พลาซ่าเดียมเวิร์ด-ประตูน้ำ	1,500.00
26 กุมภาพันธ์ 2558	170	โอนทาง ATM	1,500.00
3 มีนาคม 2558	71	โอนทาง ATM	5,523.50
3 มีนาคม 2558	17	ITBANK	8,024.00
24 มีนาคม 2558	1015	โลตัส-ศรีนครินทร์	4,000.00
26 มีนาคม 2558	966	บิ๊กซีเพชรเกษม	500.00
1 เมษายน 2558	747	โอนทาง ATM	1,500.00
2 เมษายน 2558	1133	คริสตัล ดีไซน์ เซ็นเตอร์	1,000.00
6 เมษายน 2558	292	โอนทาง ATM	5,000.00
30 เมษายน 2558	1193	เซ็นทรัลพระราม 9	2,500.00
30 เมษายน 2558	143	บางกรวย	4,000.00
3 พฤษภาคม 2558	71	โอนทาง ATM	1,600.00
7 พฤษภาคม 2558		โอนทาง ATM	2,000.00
29 พฤษภาคม 2558	1295	ร.ร.กรุงเทพคริสเตียน	2,500.00
30 พฤษภาคม 2558	71	โอนทาง ATM	1,600.00
31 พฤษภาคม 2558	71	โอนทาง ATM	1,500.00
11 มิถุนายน 2558	853	โอนทาง ATM	6,000.00
27 มิถุนายน 2558	1204	โรบินสัน-สุพรรณบุรี	1,500.00
8 กรกฎาคม 2558	71	ปตท.	1,600.00
24 กรกฎาคม 2558	1137	เอสพลานาด-งามวงศ์วาน	1,000.00
31 สิงหาคม 2558	1162	อเวนิว รัชโยธิน	1,500.00



**เงินรอตตรวจสอบ**

วันที่โอน	เลขที่สาขา	ชื่อสาขา	จำนวนเงิน
21 กันยายน 2558	154	สี่แยกอรุณอมรินทร์	15,000.00
28 กันยายน 2558	35	อดท.จตุจักร	3,800.00
29 กันยายน 2558	71	โอนทาง ATM	9,000.00
30 กันยายน 2558	13	โอนทาง ATM	550.00
1 ตุลาคม 2558	768	เซ็นทรัลพระราม 3	5,000.00
29 พฤศจิกายน 2558	253	ศรีนครินทร์ กม.14	1,000.00
11 ธันวาคม 2558		โอนโดยคำสั่ง	2,500.00
30 ธันวาคม 2558	1402	เดอะพอรามาต	2,000.00
<b>รวมปี 2558</b>			<b>108,374.50</b>
28 มกราคม 2559		ITBANK	6,640.00
31 มกราคม 2559	1205	อาคาร เคทีโอ ทาวเวอร์	4,000.00
2 กุมภาพันธ์ 2559	1218	นวนินทร์ ซิตี อเวนิว	1,000.00
2 กุมภาพันธ์ 2559	1218	นวนินทร์ ซิตี อเวนิว	1,000.00
28 กุมภาพันธ์ 2559	71	โอนทาง ATM	1,475.00
29 กุมภาพันธ์ 2559		โอนทาง ATM	1,250.00
2 มีนาคม 2559	71	โอนทาง ATM	2,150.00
11 มีนาคม 2559	1056	ENCO	12,000.00
25 มีนาคม 2559	460	หนองจอก	7,000.00
31 มีนาคม 2559	1306		2,020.00
23 เมษายน 2559	1066	บีกซี สะพานควาย	1,500.00
26 เมษายน 2559	34	ประดิพัทธ์ 13	3,500.00
2 พฤษภาคม 2559	1162	อเวนิว รัชโยธิน	1,500.00
1 มิถุนายน 2559	690	เซ็นทรัล-ลาดพร้าว	10,000.00
15 มิถุนายน 2559		ITBANK	100,000.00
11 กรกฎาคม 2559	780	สถานีขนส่งผู้โดยสาร กรุงเทพ	2,373.75
27 กรกฎาคม 2559	234	มาบตาพุด	4,000.00
29 กรกฎาคม 2559	1063	บีกซีรังสิต	4,400.00
31 กรกฎาคม 2559	1394	โอนทาง ATM	8,360.00
1 สิงหาคม 2559		โอน ATM	3,000.00
28 สิงหาคม 2559		โอนทาง ATM	6,142.85
29 สิงหาคม 2559	183	ซีคอน บางแค	4,000.00
31 สิงหาคม 2559	172	ซอยอริย์	6,000.00
9 กันยายน 2559		โอนโดยคำสั่ง	2,000.00
30 กันยายน 2559	71	โอนทาง ATM	6,800.00

วันที่โอน	เลขที่สาขา	ชื่อสาขา	จำนวนเงิน
1 ตุลาคม 2559	1081	เทลโก้-โลตัส	2,000.00
1 ตุลาคม 2559	690	เซ็นทรัล-ลาดพร้าว	1,500.00
19 ตุลาคม 2559	71	ATM ต่างธนาคาร	5,000.00
31 ตุลาคม 2559	1414		1,500.00
2 พฤศจิกายน 2559		ITBANK	25,000.00
29 พฤศจิกายน 2559	1306	สนามบินน้ำ	3,000.00
23 ธันวาคม 2559		โอนโดยคำสั่ง	10,000.00
27 ธันวาคม 2559		โอนโดยคำสั่ง	10,000.00
30 ธันวาคม 2559	1003	เดอะคริสตัล ราชพฤกษ์	18,000.00
<b>รวมปี 2559</b>			<b>278,111.60</b>
5 มกราคม 2560	1162	อเวนิว รัชโยธิน	5,500.00
8 มกราคม 2560	1007	บีกซี ลำลูกกา คลอง 5	2,750.00
25 มกราคม 2560	56	ITBANK	1,000.00
30 มกราคม 2560	55	ถนนเจริญนคร	4,000.00
31 มกราคม 2560	1217	เมกาบางนา	2,100.00
31 มกราคม 2560	71	ปตท.	10,000.00
1 กุมภาพันธ์ 2560	76	ถนนพระราม 9 ซอย 13	3,000.00
2 กุมภาพันธ์ 2560	690	เซ็นทรัลลาดพร้าว	5,500.00
9 กุมภาพันธ์ 2560	147	ATM ต่างธนาคาร	5,000.00
28 กุมภาพันธ์ 2560	1376		5,000.00
2 มีนาคม 2560	698	มาบุญครอง	2,500.00
9 มีนาคม 2560	1001	ITBank	1,000.00
29 มีนาคม 2560	1	เยาวราช	15,000.00
31 มีนาคม 2560	71	ATM	6,000.00
26 พฤษภาคม 2560	690	เซ็นทรัล ลาดพร้าว	100,000.00
29 พฤษภาคม 2560	71	การปิโตรเลียม	2,000.00
2 มิถุนายน 2560	697	เซ็นทรัลลาดพร้าว	1,500.00
4 มิถุนายน 2560	71	ATM	2,750.00
27 มิถุนายน 2560	730	ATM	2,500.00
27 มิถุนายน 2560	71	ATM	10,000.00
28 มิถุนายน 2560	71	ATM	40,000.00
28 มิถุนายน 2560	1400	เซ็นทรัลเวสต์เกต	2,400.00
1 กรกฎาคม 2560	1162	อเวนิว รัชโยธิน	1,500.00
3 กรกฎาคม 2560	445	ถนนกลางเมือง-ขอนแก่น	2,100.00
3 กรกฎาคม 2560	39	พหลโยธิน 39	20,000.00
17 กรกฎาคม 2560	691	เซ็นทรัลวิวัล	500.00
24 กรกฎาคม 2560	1137	เอสพลานาดแคราย	1,000.00



**เงินรอตรวจสอบ**

วันที่โอน	เลขที่สาขา	ชื่อสาขา	จำนวนเงิน
30 ตุลาคม 2560		ATM ต่างธนาคาร	20,000.00
31 ตุลาคม 2560		ATM ต่างธนาคาร	5,000.00
1 พฤศจิกายน 2560	71	ATM	3,000.00
7 พฤศจิกายน 2560	71	ATM	2,500.00
28 ธันวาคม 2560		ATM ต่างธนาคาร	2,000.00
<b>รวมปี 2560</b>			<b>287,100.00</b>
3 มกราคม 2561	51	วรกิจ	2,750.00
29 มกราคม 2561	1124	คลองหลวง	30,000.00
30 มกราคม 2561	234	Net-Bank	20,826.59
31 มกราคม 2561	71	Net-Bank	12,600.00
2 กุมภาพันธ์ 2561	1056	ENCO	2,000.00
3 กุมภาพันธ์ 2561	1110	สวนผัก	1,500.00
19 กุมภาพันธ์ 2561	1109	เนินพลับหวาน-ชลบุรี	2,000.00
19 กุมภาพันธ์ 2561	71	ATM ต่างธนาคาร	10,000.00
21 กุมภาพันธ์ 2561	71	ATM ต่างธนาคาร	15,975.80
28 กุมภาพันธ์ 2561	493	เดอะมอลล์งามวงศ์วาน	3,000.00
2 มีนาคม 2561	170	สาทร	1,500.00
26 เมษายน 2561	71	ATM ต่างธนาคาร	3,000.00
30 เมษายน 2561	71	ATM ต่างธนาคาร	10,000.00
2 พฤษภาคม 2561	1361	บีกซี-กัลปพฤกษ์	2,000.00
23 พฤษภาคม 2561	71	ATM ต่างธนาคาร	1,500.00
30 พฤษภาคม 2561	1233	ชั้นทาวเวอร์	7,500.00
<b>รวมทั้งสิ้น ปี 2551 - 2561</b>			<b>1,400,609.18</b>



**เมื่อโอนเงินเสร็จแล้ว**

กรุณา Fax. 0-2537-2112 หรือ LINE ID : PTTSC

หรือ โทร. 0-2537-1494-9, 0-2537-2114-5 หรือ มือถือ 09-3124-4101



แจ้งกับสหกรณ์ภายในวันที่โอนทันที หากแจ้งภายหลังสหกรณ์จะดำเนินการให้ในวันที่ได้รับทราบ หรือได้รับแจ้งจากสมาชิกโดยไม่มีการย้อนวันทำการให้



## ทุนสวัสดิการแก่สมาชิก, วิธีการโอนเงินเข้าบัญชีสหกรณ์

### ทุนสวัสดิการแก่สมาชิกผู้สูงวัย

เพื่อเป็นสวัสดิการให้แก่สมาชิกที่มีอายุครบ 60 ปีขึ้นไป และเป็นสมาชิกโดยต่อเนื่อง 25 ปีขึ้นไป เช่นเดียวกับสหกรณ์ออมทรัพย์อื่นๆ ที่ประชุมคณะกรรมการดำเนินการ ชุดที่ 30 ครั้งที่ 1/2554 เมื่อวันที่ 31 มกราคม 2554 จึงมีมติให้จ่ายเงินสวัสดิการแก่ สมาชิกผู้สูงวัย โดยจัดสรรจากกำไรสุทธิเข้าทุนสวัสดิการแก่สมาชิก สมาชิกที่มีสิทธิ์ขอรับเงินสวัสดิการแก่สมาชิกผู้สูงวัยนี้ ต้องมีอายุครบ 60 ปีขึ้นไป และเป็นสมาชิกโดยต่อเนื่อง 25 ปีขึ้นไป สหกรณ์จะจ่ายเงินสวัสดิการแก่สมาชิกผู้สูงวัย รายละ 2,500 บาท โดยสมาชิกที่จะได้รับสิทธิ์เมื่อคุณสมบัตินี้ครบเพียงครั้งเดียว

สมาชิกผู้มีสิทธิ์ได้รับเงินสวัสดิการนี้ นำสำเนาบัตรประจำตัวประชาชน หรือสำเนาทะเบียนบ้าน พร้อมกรอกแบบฟอร์มขอรับเงินสวัสดิการแก่สมาชิกผู้สูงวัย ติดต่อขอรับทุนสวัสดิการแก่สมาชิก ได้ที่ สหกรณ์ออมทรัพย์ ปตท. จำกัด ได้ทุกวันทำการตั้งแต่บัดนี้เป็นต้นไป

### ทุนสงเคราะห์สมาชิกเสียชีวิต

สหกรณ์จ่ายค่าเบี้ยประกันชีวิตกลุ่มแทนสมาชิก ซึ่งคุ้มครองตั้งแต่วันที่สมัครเป็นสมาชิกจนถึงอายุ 90 ปี (อายุมากกว่า 90 ปีขึ้นไป เสียชีวิต สหกรณ์จ่ายทุนสาธารณสุขประโยชน์ 200,000 บาท)

- เริ่มตั้งแต่วันที่ เป็นสมาชิก แต่ไม่ถึง 12 ปี จะได้รับทุนสงเคราะห์ 100,000.- บาท
- เป็นสมาชิกตั้งแต่ 12 ปีขึ้นไป จะได้รับทุนสงเคราะห์ 200,000.- บาท

## วิธีการโอนเงินเข้าบัญชีของสหกรณ์ออมทรัพย์ ปตท.จำกัด

1. กรณีชำระเงินกู้ โทรมสอบถามยอดเงินที่จะโอนกับสหกรณ์ทุกครั้ง และโอนด้วยยอดที่สอบถามแล้วเสมออย่าขาดหรือเกิน เช่น หากยอดเงินมีเศษสตางค์ไม่ต้องปิดเศษ กรุณาโอนด้วยยอดเศษสตางค์ตามที่ได้โทรสอบถามแล้ว
2. กรณีชำระหนี้เงินกู้ หรือฝากเงินกับสหกรณ์ โอนด้วยยอดที่ได้สอบถามกับเจ้าหน้าที่
3. โอนเงินเข้าธนาคารกรุงไทย สาขา ปตท. บัญชีออมทรัพย์เลขที่ 071-1-02222-4
4. ระบุชื่อ และเลขที่สมาชิกลงในใบโอนเงินทุกครั้ง เพื่อให้พนักงานธนาคารบันทึกข้อมูลลงในคอมพิวเตอร์
5. เมื่อโอนเงินเสร็จเรียบร้อยแล้ว กรุณา FAX 0-2537-2112 หรือโทร 0-25371494-9, 0-2537-2114-5 แจ้งกับสหกรณ์ภายในวันที่โอนทันที หากแจ้งภายหลังสหกรณ์จะดำเนินการให้ในวันที่ได้รับทราบ หรือได้รับแจ้งจากสมาชิก โดยไม่มีการย้อนวันทำการให้