

2 สวัสดิการเพื่อสมาชิกที่เป็นโรค

3 UPDATE ข้อมูลส่วนตัว

4 เปลี่ยนวันรับสมัครสมาชิก

5 อัตราดอกเบี้ยเงินฝาก และเงินกู้

6 ระเบียบ สอ.ปตท. ว่าด้วยหุ้น พ.ศ. 2567

7 ผลการดำเนินงาน

10 กุณสวัสดิการแก่สมาชิก

14 เงินอุดหนุน

ประชุมใหญ่สามัญประจำปี 2568

วันพฤหัสบดีที่ 26 กุมภาพันธ์ 2569

ณ ห้องประชุมใหญ่ ชั้น 2 อาคารสำนักงานใหญ่ บมจ.ปตท.

โปรดเตรียมบัตรประชาชน
สำหรับสแกน

ณ จุดลงทะเบียน

ณ บริเวณโถงชั้นล่าง อาคาร 1 - 2 และห้องอาหาร
VIP ชั้น 2 อาคารสำนักงานใหญ่ บมจ.ปตท.

เริ่มการประชุมตั้งแต่เวลา 08.30 น. เป็นต้นไป
ลงทะเบียนใช้สิทธิ์เลือกตั้ง เวลา 09.00 - 14.00 น.

ผู้สมัครเข้ารับเลือกตั้งเป็นกรรมการดำเนินการ จำนวน 15 คน

การเลือกตั้งโดยสมาชิกเข้าคูหาใช้เครื่องลงคะแนนเลือกตั้งกรรมการดำเนินการ เลือกได้ไม่เกิน 7 คน

(ผู้สมัครที่ได้คะแนนสูงสุดลำดับที่ 1-7 ดำรงตำแหน่ง 2 ปี ตามข้อบังคับ สอ.ปตท.)



นายพิพิธ หงษ์จินดา



นางกฤษดา ไพริสุข



นายพิพัฒน์ ปุณณกะศิริกุล



นายอาคม ไม้ตัดจันทร์



นางกนิชสม ตระการวิโรจน์



นายอุทัย มงคลสวัสดิ์



นายพิจันต์ อภิวันทนาวร



นางเพ็ญแข อุฒวัฒน์วงศ์



นายจรพงษ์ หล่อตระกูลชัย



นางจูติมา พรพิพิธ



นางสาวประภาพร ชัยเกษตรไพบูลย์



นายกฤษภา สิมบุชัย



นางวิไล พูลยเจริญชัย



นางสาวดวงพร เทียงวัฒนธรรม



ผู้สมัคร
ถอนตัว

โปรดนำบัตรประจำตัวประชาชนแสดง ณ จุดลงทะเบียนใช้สิทธิ์เลือกตั้งกรรมการดำเนินการ ค่าเบี้ยประชุมและค่าอาหาร 1,500 บาท (โอนเข้าบัญชีธนาคารของสมาชิกในวันศุกร์ที่ 27 กุมภาพันธ์ 2569) สมาชิกผู้มีสิทธิลงคะแนนเลือกตั้งและเข้าร่วมประชุมใหญ่ ต้องมีสถานภาพเป็นสมาชิกตามข้อบังคับ 33 วรรค 2 (ข้อบังคับ 33 วรรค 2 ความว่า ผู้สมัครเข้าเป็นสมาชิกต้องชำระค่าธรรมเนียมแรกเข้าและชำระค่าหุ้นตามจำนวนที่จะถือให้ครบถ้วนและผ่านการพิจารณารับเข้าเป็นสมาชิกจากที่ประชุมคณะกรรมการดำเนินการ)

สวัสดิการเพื่อสมาชิกที่เป็นโสด



สาระสำคัญของสวัสดิการ



สมาชิกที่เป็นโสด มีสิทธิได้รับเงินสวัสดิการ
จำนวน 5,000 บาท (รับครั้งเดียว)



เป็นสมาชิกมาแล้ว

ไม่น้อยกว่า 15 ปี และมีอายุ 40 ปีบริบูรณ์ขึ้นไป ณ วันที่ยื่นคำขอ

เมื่อสมาชิกได้รับเงินตามสิทธินี้แล้ว จะไม่มีสิทธิได้รับสวัสดิการรับขวัญทายาท และทุนการศึกษาบุตรสมาชิก รวมถึงสวัสดิการอื่นใดที่เกี่ยวกับบุตรหรือคู่สมรส (ถ้ามีบุตรหรือสมรสในภายหลัง) อีกต่อไป



การขอรับสวัสดิการเป็นไปตาม ระเบียบสหกรณ์ออมทรัพย์ ปตท. จำกัด
ว่าด้วยสวัสดิการเพื่อสมาชิกที่เป็นโสด พ.ศ. 2569

สมาชิกสามารถตรวจสอบรายละเอียด หลักเกณฑ์
และแบบคำขอได้ที่ www.pttsc.com



www.pttsc.com



pttsc@pttsc.com



PTT Saving



@pttsc



0 2140 4480-9
0 2140 4490-9

เช็คด่วน!

ข้อมูลของคุณยังเป็นปัจจุบันอยู่หรือไม่ ?
เพื่อไม่ให้พลาดสิทธิพิเศษ และข่าวสารจากสหกรณ์ออมทรัพย์ ปตท.

ขอเชิญชวนสมาชิก ตรวจสอบ & อัปเดต

ข้อมูลของท่านให้เป็นปัจจุบันแก่สหกรณ์

- ✓ ชื่อ-นามสกุล
- ✓ ที่อยู่ (ทำประกัน)
- ✓ เบอร์โทร
- ✓ Email
- ✓ บัญชี (รับปันผล)
- ✓ และอื่น ๆ



หากต้องการอัปเดตข้อมูลของท่าน
สามารถส่งแบบฟอร์มแจ้งความประสงค์
ขอเปลี่ยนแปลงข้อมูลมายังสหกรณ์

ดาวน์โหลดแบบฟอร์มได้ที่ www.pttsc.com

***อย่าให้สิทธิประโยชน์ของคุณตกหล่น
เพียงเพราะข้อมูลไม่อัปเดต**

www.pttsc.com pttsc@pttsc.com



PTT Saving



@pttsc



0 2140 4480-9
0 2140 4490-9

การปรับเปลี่ยนกำหนด วันรับสมัครสมาชิกใหม่

ตั้งแต่วันที่ **มกราคม พ.ศ. 2569** เป็นต้นไป
สอ.ปตท. จะปรับเปลี่ยนกระบวนการรับสมัครสมาชิกใหม่ โดยมีรายละเอียดดังนี้

1
กำหนดปิดรับ
สมัครสมาชิกใหม่
ไม่เกินวันที่ 20
ของทุกเดือน

2
ยื่นใบสมัคร
ภายในวันที่ 20 ของเดือน
มีผลเรียกเก็บเงิน
และเริ่มเป็นสมาชิก
ในเดือนถัดไป

3
ยื่นใบสมัคร
หลังวันที่ 20 ของเดือน
มีผลเป็นสมาชิก
ในเดือนถัดไปอีกหนึ่งเดือน

ตัวอย่าง 1

สมาชิกที่สมัครตั้งแต่วันที่ 5-20 ม.ค. 69
จะมีผลเป็นสมาชิกในเดือน ก.พ. 69

ตัวอย่าง 2

สมาชิกที่สมัครตั้งแต่วันที่ 21 ม.ค.-20 ก.พ.
จะเป็นสมาชิกในเดือน มี.ค.69

“เพื่อให้สอดคล้องกับขั้นตอนการเสนอ
ขออนุมัติคณะกรรมการดำเนินการก่อนการเรียกเก็บเงิน”

จึงประกาศมาเพื่อทราบโดยทั่วกัน

อัตราดอกเบี้ยเงินฝาก และเงินกู้

เงินฝากประเภทต่างๆ

ดอกเบี้ยเงินฝาก มีผลตั้งแต่วันที่ 29 กรกฎาคม 2568 เป็นต้นไป 

ประเภทเงินฝาก			อัตราดอกเบี้ยต่อปี		
			*ไม่เสียภาษี	ทบต้นต่อปี	**เทียบเท่าเงินฝากประจำ
ออมทรัพย์พิเศษเกษียณสุขใจ (ฝากภายใน 120 วันนับตั้งแต่วันเกษียณ)	จ่ายดอกเบี้ยทุกสิ้นเดือน	ฝากขั้นต่ำ 100,000 บาท ไม่เกิน 3,000,000 บาท	2.25%	-	2.65%
ออมทรัพย์ระยะสั้น	จ่ายดอกเบี้ยเมื่อครบกำหนด	เปิดบัญชีขั้นต่ำ 1,000 บาท/ฝากขั้นต่ำ 1,000 บาท	1.55%	1.56%	1.79%
ออมทรัพย์พิเศษ 1 (ฝากได้ไม่เกิน 30 ล้านบาท)	คำนวณ ดบ. ทบต้นทุกเดือน หรือจ่าย ดบ. ทุกสิ้นเดือน	เปิดบัญชีขั้นต่ำ 10,000 บาท/ฝากขั้นต่ำ 1,000 บาท	1.90%	1.92%	2.19%
ประจำสินทรัพย์ 24 เดือน	จ่าย ดอกเบี้ยเมื่อครบกำหนด	ฝากขั้นต่ำ 1,000 – 25,000 บาทต่อเดือน	***3.00%	3.03%	3.53%

หมายเหตุ

* เงินฝากทุกประเภทได้รับการยกเว้นภาษี ** เมื่อเทียบกับอัตราดอกเบี้ยเงินฝากประจำก่อนหักภาษี

*** เงินฝากสินทรัพย์ต้องฝากให้ครบกำหนด จึงจะได้รับการยกเว้นภาษี

เงินกู้ประเภทต่างๆ

ดอกเบี้ยเงินกู้ มีผลตั้งแต่วันที่ 1 เมษายน พ.ศ. 2568 เป็นต้นไป

	ประเภทเงินให้กู้แก่สมาชิก	อัตราดอกเบี้ย (%)
1	เงินกู้สามัญเกินทุนเรือนหุ้น (สค.)	4.75
2	เงินกู้สามัญไม่เกินทุนเรือนหุ้น (สห.)	4.45
3	เงินกู้สามัญไม่เกินร้อยละ 90 ทุนเรือนหุ้น สำหรับผู้เกษียณ (สพ.)	4.45
4	เงินกู้สามัญไม่เกินร้อยละ 90 ของเงินฝาก (สฟ.)	4.45
5	เงินกู้พิเศษเพื่อการเคหะ (พอ.)	4.70
6	เงินกู้พิเศษเพื่อการเคหะโครงการรีไฟแนนซ์ ครบรอบ 45 ปี (พข.)	3.45
7	เงินกู้ฉุกเฉิน (จค.)	3.90
8	เงินกู้สามัญดิจิทัล (สด.)	3.90
9	เงินกู้สามัญดิจิทัล หมวดพิเศษ (ดพ.)	3.90
10	เงินกู้สามัญเพื่อการศึกษาและหรือรักษาพยาบาล (สศ.)	4.00
11	เงินกู้สามัญเพื่อการศึกษาและหรือรักษาพยาบาล หมวดพิเศษ (ศพ.)	4.00

ระเบียบสหกรณ์ออมทรัพย์ ปตท. จำกัด ว่าด้วยหุ้น พ.ศ. 2567



สมาชิกที่เป็นพนักงาน

สมาชิกทุกคนชำระค่าหุ้นเป็นรายเดือน ตั้งแต่เดือนแรกที่เข้าเป็นสมาชิก
ตามอัตราเงินเดือนของสมาชิกดังนี้

เงินเดือน (บาท)	จำนวนหุ้นที่ต้องถือรายเดือน (บาท)
ไม่เกิน 15,000	ไม่เกิน 2,000
เกินกว่า 15,000 ถึง 20,000	ไม่เกิน 2,200
เกินกว่า 20,000 ถึง 25,000	ไม่เกิน 2,400
เกินกว่า 25,000 ถึง 30,000	ไม่เกิน 2,600
เกินกว่า 30,000 ถึง 35,000	ไม่เกิน 2,800
เกินกว่า 35,000 ถึง 40,000	ไม่เกิน 3,000
เกินกว่า 40,000 ถึง 50,000	ไม่เกิน 3,200
เกินกว่า 50,000 ถึง 60,000	ไม่เกิน 3,400
เกินกว่า 60,000 ถึง 70,000	ไม่เกิน 3,600
เกินกว่า 70,000 ถึง 80,000	ไม่เกิน 3,800
เกินกว่า 80,000 ถึง 90,000	ไม่เกิน 4,000
เกินกว่า 90,000 ถึง 100,000	ไม่เกิน 4,200
เกินกว่า 100,000 ขึ้นไป	ไม่เกิน 4,500



สมาชิกที่เกษียณ/ลาออก

สมาชิกที่เกษียณหรือลาออกจากงานก่อนกำหนด
สามารถเพิ่มหุ้นได้อีก **1,250,000 บาท** (ไม่รวมหุ้นเดิม)
แต่ให้ทยอยเพิ่มปีละไม่เกิน 250,000 บาท นับจากวันที่เกษียณ/ลาออกจากงาน
ทั้งนี้เมื่อเพิ่มหุ้นแล้วจะมีหุ้นได้ไม่เกิน **3,500,000 บาท**

โดยมีเงื่อนไขดังนี้

1. สมาชิกโดยต้อง **มีอายุตัว 55 ปี ขึ้นไป**
2. สมาชิกต้องเป็นสมาชิกสหกรณ์มา **ไม่น้อยกว่า 15 ปี**

***สมาชิกที่พ้นสภาพจากบริษัทเดิม
เข้าไปเป็นพนักงานของบริษัทใหม่
ที่เป็นสมาชิกสหกรณ์ออมทรัพย์ ปตท. จำกัด
จะมิได้รับสิทธิในการเพิ่มหุ้นนี้ เช่นกัน

สมาชิกทุกคนจะถือหุ้นได้ไม่เกินคนละ **3,500,000 บาท**
เว้นแต่สมาชิกที่ได้ถือหุ้นเกินกว่ากำหนดดังกล่าวก่อนระเบียบนี้บังคับใช้



ผลการดำเนินงาน

ฐานะการเงิน ณ.	31 ธ.ค. 68	31 ธ.ค. 67	เพิ่มขึ้น / (ลดลง)
จำนวนสมาชิก (คน)	16,775	16,454	321
หน่วย : ล้านบาท			
1. สินทรัพย์รวม	48,794.08	47,187.37	1,606.71
1.1 เงินให้กู้แก่สมาชิก	5,297.00	5,516.39	(219.38)
1.2 เงินลงทุน	42,144.68	41,323.76	820.92
1.2.1 เงินสด / เงินฝากธนาคาร	794.49	692.75	101.75
1.2.2 เงินฝาก ชสอ. / ชสกท.	3,800.00	2,700.00	1,100.00
1.2.3 เงินลงทุนระยะสั้นและยาว	37,550.19	37,931.02	(380.82)
1.3 สินทรัพย์อื่น	1,352.39	347.22	1,005.17
2. หนี้สินรวม	33,947.52	37,016.65	(3,069.13)
2.1 เงินรับฝากจากสมาชิก	33,723.40	35,740.44	(2,017.05)
2.2 เงินกู้ยืมระยะสั้น/หนี้สินอื่น	224.12	1,276.21	(1,052.09)
3. ทุนของสหกรณ์	14,846.56	10,170.72	4,675.84
3.1 ทุนเรือนหุ้น	10,071.11	8,485.65	1,585.45
3.2 ทุนสำรอง	801.48	660.11	141.36
3.3 ทุนสะสมตามข้อบังคับและอื่นๆ	354.89	143.76	211.13
3.4 กำไร(ขาดทุน)จากเงินลงทุนที่ยังไม่เกิดขึ้น	2,519.32	(59.45)	2,578.77
3.5 กำไรสุทธิ	1,099.76	940.64	159.12

ผลการดำเนินงาน	ม.ค. -ธ.ค. 68	ม.ค. -ธ.ค. 67	เพิ่มขึ้น / (ลดลง)
4. รายได้	1,714.85	1,996.77	(281.93)
4.1 ดอกเบี้ยรับจากเงินให้กู้แก่สมาชิก	253.89	260.42	(6.53)
4.2 ผลตอบแทนจากเงินลงทุน	1,266.02	1,542.05	(276.03)
4.3 ดอกเบี้ยรับจากเงินฝาก /ธนาคาร/ชสอ.	121.92	100.00	21.91
4.4 รายได้อื่น	73.02	94.30	(21.28)
5. ค่าใช้จ่าย	615.08	1,056.13	(441.05)
5.1 ดอกเบี้ยจ่าย	793.63	1,010.71	(217.08)
5.2 ค่าใช้จ่ายในการบริหาร	(178.54)	45.42	(223.97)
กำไรสุทธิ	1,099.76	940.64	159.12

หมายเหตุ *ค่าเพื่อการปรับมูลค่าเงินลงทุน-หุ้นกู้บริษัท การบินไทยฯ เกิดความต้องการ โดยแสดงไว้เป็นค่าใช้จ่ายติดวงเล็บ เป็นรายการหักค่าใช้จ่ายใน ขบกำไรขาดทุน ตามหนังสือกรมตรวจบัญชีสหกรณ์ที่ กข 0404/ว246 ลงวันที่ 30 กันยายน 2568

ผลการดำเนินงาน

กำไร(ขาดทุน) เปรียบเทียบกับประมาณการ ปี 2568

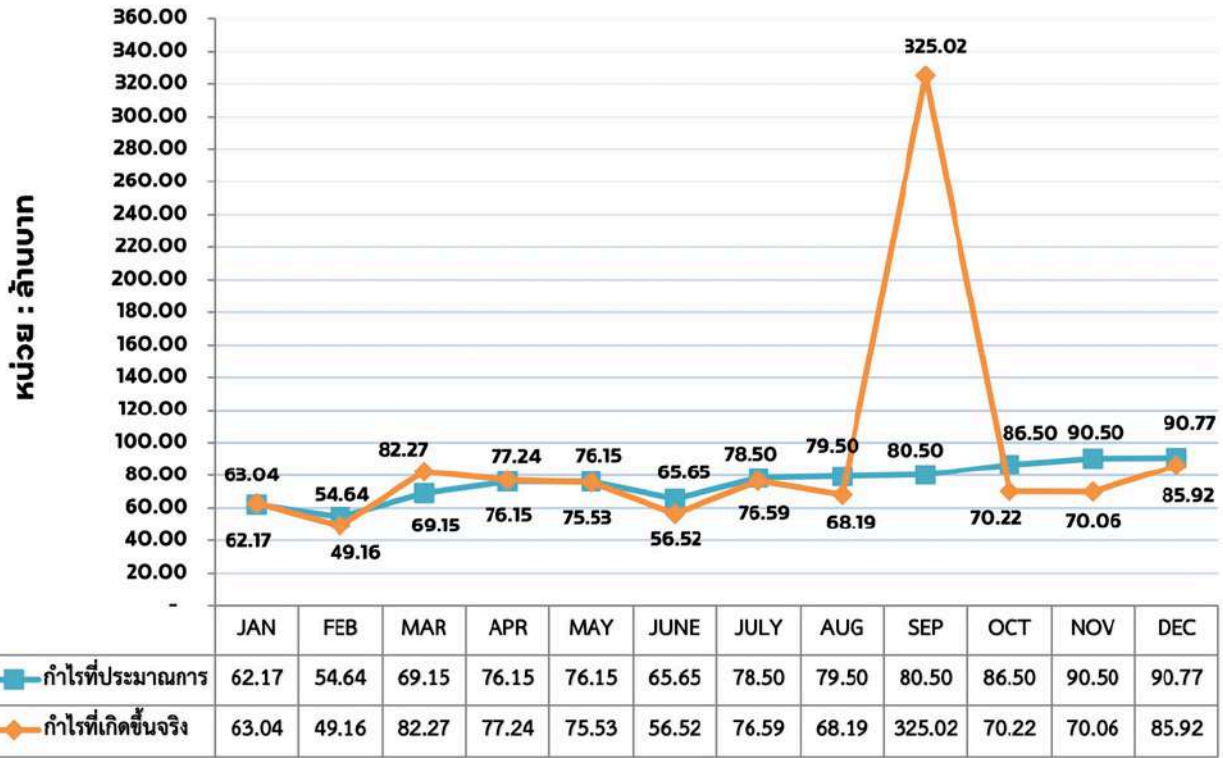

เปรียบเทียบรายได้-รายจ่าย ปี 2568



ผลการดำเนินงาน

กำไร (ขาดทุน) สะสม ปี 2568 เปรียบเทียบกับปี 2567

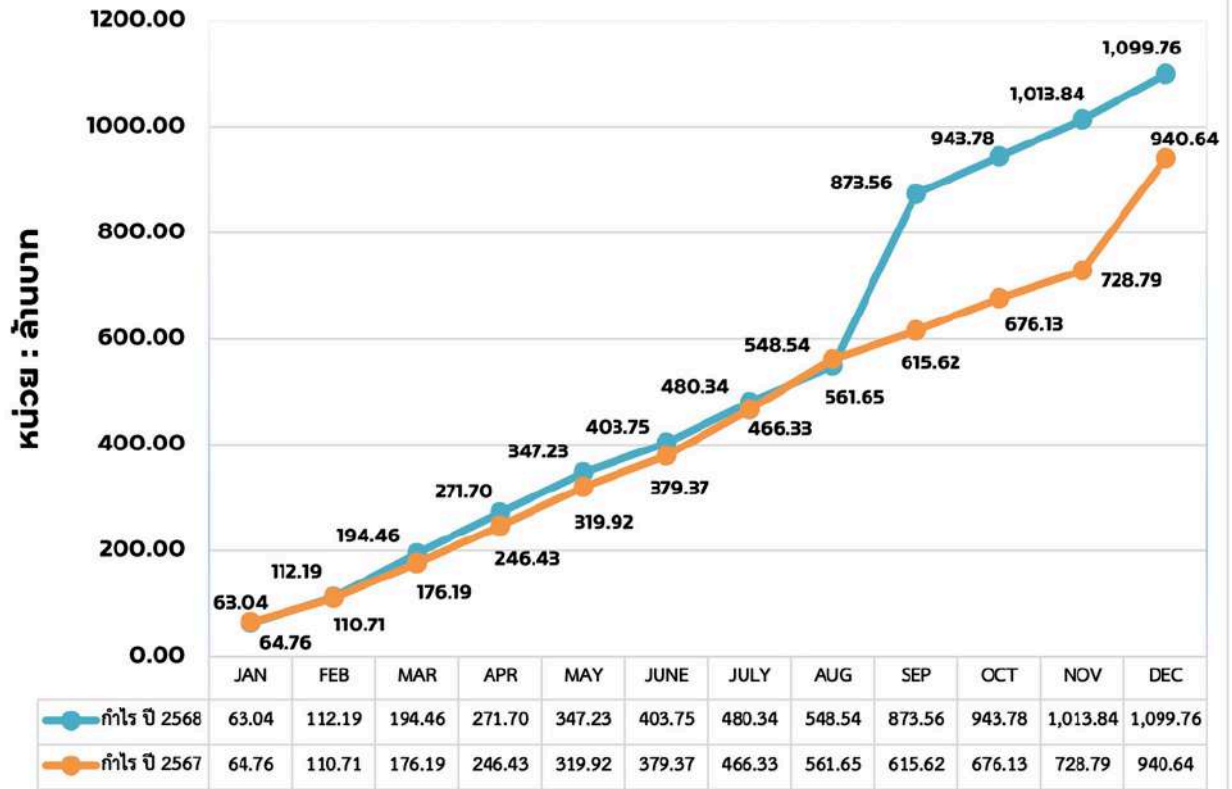

ทุนสวัสดิการแก่สมาชิก

ทุนสวัสดิการแก่สมาชิกผู้สูงอายุ

เพื่อเป็นสวัสดิการให้แก่สมาชิกที่มีอายุครบ 60 ปีขึ้นไป และเป็นสมาชิกโดยต่อเนื่อง 20 ปีขึ้นไป สหกรณ์จะจ่ายเงินสวัสดิการแก่สมาชิกผู้สูงอายุ เริ่มต้นปีละ 1,200 บาท โดยสมาชิกจะได้รับสิทธิ์ทุกเดือนเกิด

สอ.ปตท. ตรวจสอบสิทธิและสถานภาพของสมาชิกผู้มีสิทธิ์ได้รับเงินสวัสดิการแก่สมาชิกผู้สูงอายุ โดยดำเนินการโอนเงินเข้าบัญชีธนาคารของสมาชิก

โดยมีหลักเกณฑ์ดังนี้

- สมาชิกต้องมีอายุครบ 60 ปี
 - ต้องเป็นสมาชิกสหกรณ์ต่อเนื่อง 20 ปี ขึ้นไป
- อายุ 60 - 70 ปี ได้เงินสวัสดิการ ปีละ 1,200 บาท
 อายุ 71 - 80 ปี ได้เงินสวัสดิการ ปีละ 1,500 บาท
 อายุ 81 - 90 ปี ได้เงินสวัสดิการ ปีละ 1,800 บาท
 อายุ 91 ปีขึ้นไป ได้เงินสวัสดิการ ปีละ 2,500 บาท



เงินสงเคราะห์กรณีประสบ วาทภัย อุทกภัย อัคคีภัย

สอ.ปตท. ได้จัดทำประกันอัคคีภัยซึ่งครอบคลุมอุทกภัย วาทภัย อัคคีภัย หรืออุบัติเหตุอื่นๆ ที่เกิดขึ้นแก่ที่อยู่อาศัยของสมาชิก

ความคุ้มครอง

- | | |
|--|--|
| 1) ไฟไหม้ ฟ้าผ่า ภัยระเบิดภัยจากอากาศยานภัยจากการเฉี่ยวและหรือการชนของยานพาหนะภัยเนื่องจากน้ำ (ไม่รวมน้ำท่วม) เติมนุ้ประกันภัย 100,000 บาท | 2) กลุ่มภัยธรรมชาติ (ภัยจากลมพายุ ภัยจากน้ำท่วม ภัยจากแผ่นดินไหว หรือภูเขาไฟระเบิด หรือคลื่นใต้น้ำ หรือสึนามิ และภัยจากลูกเห็บ) รวมกันไม่เกิน 20,000 บาทต่อครั้ง และตลอดระยะเวลาเอาประกันภัย |
|--|--|



โปรดอัปเดตที่อยู่ติดต่อได้ให้เป็นปัจจุบัน



ทุนสงเคราะห์สมาชิกเสียชีวิต



อายุการเป็นสมาชิกไม่ถึง 12 ปี
จะได้รับทุนสวัสดิการ 100,000 บาท



อายุการเป็นสมาชิกตั้งแต่ 12 ปีขึ้นไป
จะได้รับทุนสวัสดิการ 200,000 บาท



ทุนสวัสดิการแก่สมาชิก

สวัสดิการรับขวัญทารกใหม่



สหกรณ์จะจ่ายเงินสวัสดิการ
เพื่อรับขวัญทารกใหม่ของสมาชิก

โดยสมาชิกที่มีสิทธิรับสวัสดิการนี้
ต้องมีอายุการเป็นสมาชิกไม่น้อยกว่า 1 ปี

สหกรณ์จะจ่ายให้สมาชิก

3,000 บาท (สามพันบาท)

ตามจำนวนบุตรที่คลอดแก่สมาชิก

ยื่นหนังสือตามแบบที่สหกรณ์กำหนด
พร้อมแนบหลักฐานเอกสารประกอบ
ภายใน 120 วัน นับจากวันที่คลอดบุตร

อ่านระเบียบฉบับเต็มได้ที่ www.pttsc.com



SCAN QR-CODE

คลิปวิดีโอ สวัสดิการรับขวัญทารกใหม่

สวัสดิการแสดงความยินดี แก่สมาชิกผู้สำเร็จการศึกษา

เพื่อเป็นการส่งเสริมการศึกษา และร่วมแสดงความยินดีแก่สมาชิก
ที่สำเร็จการศึกษาระดับปริญญาตรี ปริญญาโท และปริญญาเอก
โดยมอบทุนสวัสดิการต่อหนึ่งปริญญาบัตร ดังนี้



ปริญญาตรี
จำนวน 2,000 บาท

ปริญญาโท
จำนวน 3,000 บาท

ปริญญาเอก
จำนวน 4,000 บาท

เงื่อนไขขอรับสวัสดิการ

- ต้องเป็นสมาชิกไม่น้อยกว่า 1 ปี
- ยื่นขอรับสวัสดิการภายใน 1 ปี นับจากวันสำเร็จการศึกษา



ขั้นตอนขอรับสวัสดิการ

1. ดาวน์โหลดแบบฟอร์มที่ www.pttsc.com
2. กรอกรายละเอียด พร้อมแนบเอกสารประกอบ ส่งมายังสหกรณ์ ดังนี้
 1. สำเนาบัตรพนักงาน หรือ บัตรประชาชน
 2. สำเนาปริญญาบัตรหรือหนังสือรับรองการสำเร็จการศึกษา
 3. สำเนาสมุดบัญชีธนาคารกรุงไทย

SCAN QR CODE



คลิกวิดีโอสวัสดิการแสดงความยินดี
แก่สมาชิกผู้สำเร็จการศึกษา

วิธีการโอนเงินเข้าบัญชี สอ.ปตท.

วิธีการโอนเงินเข้าบัญชีของสหกรณ์ออมทรัพย์ ปตท.จำกัด

1. กรณีชำระเงินกู้ โทรมสอบถามยอดเงินที่จะโอนกับสหกรณ์ทุกครั้ง และโอนด้วยยอดที่สอบถามแล้วเสมออย่าขาดหรือเกิน เช่น หากยอดเงินมีเศษสตางค์ไม่ต้องปิดเศษ กรุณาโอนด้วยยอดเศษสตางค์ ตามที่ได้โทรมสอบถามแล้ว
2. กรณีชำระทุนเรือนหุ้น หรือฝากเงินกับสหกรณ์ โอนด้วยยอดที่ได้สอบถามกับเจ้าหน้าที่
3. โอนเงินเข้าธนาคารกรุงไทย สาขา ปตท. บัญชีออมทรัพย์เลขที่ **071-1-02222-4**
4. ระบุชื่อ และเลขที่สมาชิกลงในใบโอนเงินทุกครั้ง เพื่อให้พนักงานธนาคารบันทึกข้อมูลลงในคอมพิวเตอร์
5. เมื่อโอนเงินเสร็จเรียบร้อยแล้ว โทร 0-2140-4480-9, 0-2140-4490-9 แจ้งสหกรณ์ภายในวันที่โอนทันที หากแจ้งภายหลังสหกรณ์จะดำเนินการให้ในวันที่ได้รับทราบ หรือได้รับแจ้งจากสมาชิก



ชื่อบัญชี สหกรณ์ออมทรัพย์ ปตท. จำกัด

ธนาคารกรุงไทย สาขาปิโตรเลียม

071-1-02222-4

***กรณีซื้อแคชเชียร์เช็ค สั่งจ่าย "สหกรณ์ออมทรัพย์ ปตท. จำกัด" ทุกครั้งที่มีการโอนเงิน เพื่อผลประโยชน์ของท่านเอง กรุณาแจ้งให้สหกรณ์ฯ ทราบทันที หากแจ้งภายหลังสหกรณ์ จะดำเนินการให้ในวันที่ได้รับทราบ หรือ วันที่รับแจ้งจากสมาชิก

Tel : 0-2140-4480-9 , 0-2140-4490-9

email : pttsc@pttsc.com



สหกรณ์ออมทรัพย์ปตท.จำกัด
ชื่อบัญชี: สหกรณ์ออมทรัพย์ ปตท. จำกัด
รหัสรับเงิน: 1409940007016881100

เมื่อโอนเงินแล้ว
แจ้งสหกรณ์ได้ที่



Line OA : @pttsc



Email : pttsc@pttsc.com

แจ้งรายละเอียดดังนี้

- 1.ชื่อ - สกุล
- 2.เลขทะเบียนสมาชิก
- 3.แจ้งรายการ (ฝากเงิน, ชำระเงินกู้, เพิ่มหุ้น, อื่นๆ)



เงินรอตรวจสอบ

บัญชีเงินรอตรวจสอบที่สมาชิกโอนเงินเข้าบัญชีธนาคารกรุงไทยเลขที่ 071-1-02222-4
ชื่อบัญชี สหกรณ์ออมทรัพย์ ปตท. จำกัด แต่สมาชิกไม่ได้แจ้งวัตถุประสงค์ในการโอนเงินแก่สหกรณ์ ดังนี้

เมื่อโอนเงินเสร็จแล้ว

กรุณา แจ้งผ่านทาง LINE OA : @PTTSC หรือ โทร. 0-2140-4480-9, 0-2140-4490-9
แจ้งกับสหกรณ์ภายในวันที่โอนทันทีหากแจ้งภายหลังสหกรณ์จะดำเนินการให้ในวันที่ได้รับทราบ หรือได้รับแจ้งจากสมาชิก

สหกรณ์ออมทรัพย์ ปตท. จำกัด
เงินรอตรวจสอบ
ตั้งแต่ ปี 2558 ถึงปัจจุบัน

วันที่โอน	เลขที่สาขา	ชื่อสาขา	จำนวนเงิน	หมายเหตุ
27 มกราคม 2558	762	เดอะมอลล์-บางกะปิ	2,600.00	
30 มกราคม 2558	71	โอนทาง ATM	2,400.00	
31 มกราคม 2558	878	เดอะมอลล์ ท่าพระ	1,500.00	
5 กุมภาพันธ์ 2558	35	อดก.-จตุจักร	3,800.00	
9 กุมภาพันธ์ 2558	71	ปตท.	877.00	
26 กุมภาพันธ์ 2558	462	พลาเดียมเวิร์ล-ประตูน้ำ	2,500.00	
26 กุมภาพันธ์ 2558	462	พลาเดียมเวิร์ล-ประตูน้ำ	1,500.00	
26 กุมภาพันธ์ 2558	170	โอนทาง ATM	1,500.00	
3 มีนาคม 2558	71	โอนทาง ATM	5,523.50	
3 มีนาคม 2558	17	ITBANK	8,024.00	
24 มีนาคม 2558	1015	โลตัส-ศรีนครินทร์	4,000.00	
26 มีนาคม 2558	966	บิ๊กซีเพชรเกษม	500.00	
1 เมษายน 2558	747	โอนทาง ATM	1,500.00	
2 เมษายน 2558	1133	คริสตัล ดีไซน์ เซ็นเตอร์	1,000.00	
6 เมษายน 2558	292	โอนทาง ATM	5,000.00	
30 เมษายน 2558	1193	เซ็นทรัลพระราม 9	2,500.00	
30 เมษายน 2558	143	บางกรวย	4,000.00	
3 พฤษภาคม 2558	71	โอนทาง ATM	1,600.00	
7 พฤษภาคม 2558		โอนทาง ATM	2,000.00	
29 พฤษภาคม 2558	1295	ร.ร.กรุงเทพคริสเตียน	2,500.00	
30 พฤษภาคม 2558	71	โอนทาง ATM	1,600.00	
31 พฤษภาคม 2558	71	โอนทาง ATM	1,500.00	
11 มิถุนายน 2558	853	โอนทาง ATM	6,000.00	
27 มิถุนายน 2558	1204	โรบินสัน-สุพรรณบุรี	1,500.00	
8 กรกฎาคม 2558	71	ปตท.	1,600.00	
24 กรกฎาคม 2558	1137	เอสพลานาด-งามวงศ์วาน	1,000.00	
31 สิงหาคม 2558	1162	อเวนิว รัชโยธิน	1,500.00	
21 กันยายน 2558	154	สี่แยกจตุจักร	15,000.00	
28 กันยายน 2558	35	อดก.จตุจักร	3,800.00	
29 กันยายน 2558	71	โอนทาง ATM	9,000.00	
30 กันยายน 2558	13	โอนทาง ATM	550.00	
1 ตุลาคม 2558	768	เซ็นทรัลพระราม 3	5,000.00	
29 พฤศจิกายน 2558	253	ศรีนครินทร์ กม.14	1,000.00	
11 ธันวาคม 2558		โอนโดยคำสั่ง	2,500.00	
30 ธันวาคม 2558	1402	เดอะพรอมานาด	2,000.00	
รวมปี 2558			108,374.50	
28 มกราคม 2559		ITBANK	6,640.00	
31 มกราคม 2559	1205	อาคาร เคพีไอ ทาวเวอร์	4,000.00	
2 กุมภาพันธ์ 2559	1218	นวมินทร์ ซิตี อเวนิว	1,000.00	
2 กุมภาพันธ์ 2559	1218	นวมินทร์ ซิตี อเวนิว	1,000.00	
28 กุมภาพันธ์ 2559	71	โอนทาง ATM	1,475.00	
29 กุมภาพันธ์ 2559		โอนทาง ATM	1,250.00	
2 มีนาคม 2559	71	โอนทาง ATM	2,150.00	
11 มีนาคม 2559	1056	ENCO	12,000.00	
25 มีนาคม 2559	460	หนองจอก	7,000.00	

เงินรอตตรวจสอบ

สหกรณ์ออมทรัพย์ ปตท. จำกัด

เงินรอตตรวจสอบ

ตั้งแต่ ปี 2558 ถึงปัจจุบัน

วันที่โอน	เลขที่สาขา	ชื่อสาขา	จำนวนเงิน	หมายเหตุ
31 มีนาคม 2559	1306	โอนทาง ATM	2,020.00	
23 เมษายน 2559	1066	บีกซี สะพานควาย	1,500.00	
26 เมษายน 2559	34	ประดิพัทธ์ 13	3,500.00	
2 พฤษภาคม 2559	1162	อเวนิว รัชโยธิน	1,500.00	
1 มิถุนายน 2559	690	เซ็นทรัล-ลาดพร้าว	10,000.00	
15 มิถุนายน 2559		ITBANK	100,000.00	
11 กรกฎาคม 2559	780	สถานีขนส่งผู้โดยสารกรุงเทพ	1,177.62	
27 กรกฎาคม 2559	234	มาบตาพุด	4,000.00	
29 กรกฎาคม 2559	1063	บีกซีรังสิต	4,400.00	
31 กรกฎาคม 2559	1394	โอนทาง ATM	8,360.00	
1 สิงหาคม 2559		โอน ATM	3,000.00	
28 สิงหาคม 2559		โอนทาง ATM	6,142.85	
29 สิงหาคม 2559	183	ซีคอน บางแค	4,000.00	
31 สิงหาคม 2559	172	ชอยอารีย์	6,000.00	
9 กันยายน 2559		โอนโดยคำสั่ง	2,000.00	
30 กันยายน 2559	71	โอนทาง ATM	6,800.00	
1 ตุลาคม 2559	1081	เทสโก้-โลตัส	2,000.00	
1 ตุลาคม 2559	690	เซ็นทรัล-ลาดพร้าว	1,500.00	
19 ตุลาคม 2559	71	ATM ต่างธนาคาร	5,000.00	
31 ตุลาคม 2559	1414		4,500.00	
2 พฤศจิกายน 2559		ITBANK	25,000.00	
29 พฤศจิกายน 2559	1306	สนามบินน้ำ	3,000.00	
23 ธันวาคม 2559		โอนโดยคำสั่ง	10,000.00	
27 ธันวาคม 2559		โอนโดยคำสั่ง	10,000.00	
รวมปี 2559			261,915.47	
5 มกราคม 2560	1162	อเวนิว รัชโยธิน	5,500.00	
8 มกราคม 2560	1007	บีกซี ลำลูกกา คลอง 5	2,750.00	
25 มกราคม 2560	56	ITBANK	1,000.00	
30 มกราคม 2560	55	ถนนเจริญนคร	4,000.00	
31 มกราคม 2560	1217	เมกาบางนา	2,100.00	
31 มกราคม 2560	71	ปตท.	10,000.00	
1 กุมภาพันธ์ 2560	76	ถนนพระราม 9 ซอย 13	3,000.00	
2 กุมภาพันธ์ 2560	690	เซ็นทรัลลาดพร้าว	5,500.00	
9 กุมภาพันธ์ 2560	147	ATM ต่างธนาคาร	5,000.00	
28 กุมภาพันธ์ 2560	1376		5,000.00	
2 มีนาคม 2560	698	มาบุญครอง	2,500.00	
9 มีนาคม 2560	1001	ITBank	1,000.00	
29 มีนาคม 2560	1	เยาวราช	15,000.00	
31 มีนาคม 2560	71	ATM	6,000.00	
26 พฤษภาคม 2560	690	เซ็นทรัล ลาดพร้าว	100,000.00	
29 พฤษภาคม 2560	71	การปิโตรเลียม	2,000.00	
2 มิถุนายน 2560	697	เซ็นทรัลลาดพร้าว	1,500.00	
4 มิถุนายน 2560	71	ATM	2,750.00	
27 มิถุนายน 2560	730	ATM	2,500.00	
27 มิถุนายน 2560	71	ATM	10,000.00	

เงินรอตตรวจสอบ

สหกรณ์ออมทรัพย์ ปตท. จำกัด

เงินรอตตรวจสอบ

ตั้งแต่ ปี 2558 ถึงปัจจุบัน

วันที่โอน	เลขที่สาขา	ชื่อสาขา	จำนวนเงิน	หมายเหตุ
28 มิถุนายน 2560	71	ATM	40,000.00	
28 มิถุนายน 2560	1400	เซ็นทรัลเวสต์เกต	2,400.00	
1 กรกฎาคม 2560	1162	อเวนิว รัชโยธิน	1,500.00	
3 กรกฎาคม 2560	445	ถนนกลางเมือง-ขอนแก่น	2,100.00	
17 กรกฎาคม 2560	691	เซ็นทรัลเวิร์ล	500.00	
24 กรกฎาคม 2560	1137	เอสพลานาดนคราย	1,000.00	
30 ตุลาคม 2560		ATM ต่างธนาคาร	20,000.00	
1 พฤศจิกายน 2560	71	ATM	3,000.00	
7 พฤศจิกายน 2560	71	ATM	2,500.00	
รวมปี 2560			260,100.00	
29 มกราคม 2561	1124	คลองหลวง	30,000.00	
30 มกราคม 2561	234	Net-Bank	20,826.59	
31 มกราคม 2561	71	Net-Bank	12,600.00	
2 กุมภาพันธ์ 2561	1056	ENCO	2,000.00	
3 กุมภาพันธ์ 2561	1110	สวนผัก	1,500.00	
19 กุมภาพันธ์ 2561	1109	เนินพลับหวาน-ชลบุรี	2,000.00	
19 กุมภาพันธ์ 2561	71	ATM ต่างธนาคาร	10,000.00	
2 มีนาคม 2561	170	สาทร	1,500.00	
30 เมษายน 2561	71	ATM ต่างธนาคาร	10,000.00	
2 พฤษภาคม 2561	1361	บิกซี-กิลปพฤกษ์	2,000.00	
23 พฤษภาคม 2561	71	ATM ต่างธนาคาร	1,500.00	
30 พฤษภาคม 2561	1233	จันทนาเวอร์	7,500.00	
3 กันยายน 2561	71	ATM ต่างธนาคาร	7,000.00	
4 ธันวาคม 2561	478	ไอทีสแควร์ หลักสี่	50.00	
รวมปี 2561			108,476.59	
7 มกราคม 2562	35	อดก.	1,500.00	
31 มกราคม 2562	768	เซ็นทรัลพระราม 3	1,000.00	
2 กุมภาพันธ์ 2562		โอนโดยคำสั่ง	2,500.00	
28 มีนาคม 2562	570	เอนมาร์คพลาซ่า	1,000.00	
3 สิงหาคม 2562	71	ATM ต่างธนาคาร	2,000.00	
31 ตุลาคม 2562	71	ATM ต่างธนาคาร	2,000.00	
6 ธันวาคม 2562	16	สี่แยกบ้านแขก	2,000.00	
28 ธันวาคม 2562	71	ATM ต่างธนาคาร	1,100.00	
28 ธันวาคม 2562	573	บิสแควร์-บิกซี นครสวรรค์	2,000.00	
13 มกราคม 2563	766	วงศ์สว่าง ทาวน์เซ็นเตอร์	23,524.85	
5 กุมภาพันธ์ 2563		ATM ต่างธนาคาร	5,500.00	
10 มีนาคม 2563	71	ATM ต่างธนาคาร	5,000.00	
รวมปี 2562-2563			49,124.85	
7 มกราคม 2564	108	นนทบุรี	1,500.00	
28 กุมภาพันธ์ 2565	180	สรรพาวุธ	2,000.00	
14 มิถุนายน 2565		Net-Bank	39.00	
26 ธันวาคม 2565		มิคนไม่ใช้สมาชิกโอนมา	78.00	
รวมปี 2564-2565-2566			3,617.00	
26 มีนาคม 2567	71	การปิโตรเลียม (ชื่อ.WACHIRAWAN)	40.00	ไม่ทราบวัตถุประสงค์ในการโอน 26/3/67 14:25:36
9,14,24 เมษายน 2567		ไม่ใช้สมาชิกโอนมา	10.00	ไม่ใช้สมาชิก สุรัชย์ ภูณี



เงินรอตตรวจสอบ

สหกรณ์ออมทรัพย์ ปตท. จำกัด
เงินรอตตรวจสอบ
ตั้งแต่ ปี 2558 ถึงปัจจุบัน

วันที่โอน	เลขที่สาขา	ชื่อสาขา	จำนวนเงิน	หมายเหตุ
11,22 พฤษภาคม 2567		ไม่ใช้สมาชิกโอนมา	6.00	ไม่ใช้สมาชิก สุรัชชัย ภูณี
3,16 มิถุนายน 2567		ไม่ใช้สมาชิกโอนมา	48.00	ไม่ใช้สมาชิก สุรัชชัย ภูณี
25 มิถุนายน 2567		ไม่ใช้สมาชิกโอนมา	5,000.00	ไม่ใช้สมาชิก กัมดินมา วงษ์พิทักษ์
25,27 กรกฎาคม 2567		ไม่ใช้สมาชิกโอนมา	31.00	ไม่ใช้สมาชิก สุรัชชัย ภูณี
13,18,31 สิงหาคม 2567		ไม่ใช้สมาชิกโอนมา	7.00	ไม่ใช้สมาชิก สุรัชชัย ภูณี
1,3-6,9-10,29 กันยายน 2567		ไม่ใช้สมาชิกโอนมา	38.00	ไม่ใช้สมาชิก สุรัชชัย ภูณี
4,21,23,26,31 ตุลาคม 2567		ไม่ใช้สมาชิกโอนมา	63.00	ไม่ใช้สมาชิก สุรัชชัย ภูณี
1,3,8,17,23,29 พฤศจิกายน 2567		ไม่ใช้สมาชิกโอนมา	20.00	ไม่ใช้สมาชิก สุรัชชัย ภูณี
2,3,16,18,23,25 ธันวาคม 2567		ไม่ใช้สมาชิกโอนมา	41.00	ไม่ใช้สมาชิก สุรัชชัย ภูณี
รวมปี 2567			5,304.00	
8 มกราคม 2568		ไม่ใช้สมาชิกโอนมา	20.00	ไม่ใช้สมาชิก สุรัชชัย ภูณี
19 เมษายน 2568		ไม่ใช้สมาชิกโอนมา	3,000.00	รับโอน 19/04/2025 18:37:55 เลขบัญชี xxx-xxxx-390
20 เมษายน 2568		ไม่ใช้สมาชิกโอนมา	1,000.00	รับโอน 20/04/2025 11:20:00 เลขบัญชี xxx-xxxx-652
20 เมษายน 2568		ไม่ใช้สมาชิกโอนมา	1,000.00	รับโอน 20/04/2025 11:25:03 เลขบัญชี xxx-xxxx-370
20 เมษายน 2568		ไม่ใช้สมาชิกโอนมา	2,000.00	รับโอน 20/04/2025 14:40:15 เลขบัญชี xxx-xxxx-970
20 เมษายน 2568		ไม่ใช้สมาชิกโอนมา	1,000.00	รับโอน 20/04/2025 18:22:43 เลขบัญชี xxx-xxxx-917
21 เมษายน 2568		ไม่ใช้สมาชิกโอนมา	1,000.00	รับโอน 21/04/2025 10:16:59 เลขบัญชี xxx-xxxx-235
21 เมษายน 2568		ไม่ใช้สมาชิกโอนมา	1,000.00	รับโอน 21/04/2025 13:55:17 เลขบัญชี xxx-xxxx-325
21 เมษายน 2568		ไม่ใช้สมาชิกโอนมา	1,000.00	รับโอน 21/04/2025 14:19:54 เลขบัญชี xxx-xxxx-360
21 เมษายน 2568		ไม่ใช้สมาชิกโอนมา	1,000.00	รับโอน 21/04/2025 14:54:33 เลขบัญชี xxx-xxxx-264
22 เมษายน 2568		ไม่ใช้สมาชิกโอนมา	1,000.00	รับโอน 22/04/2025 09:54:28 เลขบัญชี xxx-xxxx-428
22 เมษายน 2568		ไม่ใช้สมาชิกโอนมา	3,000.00	รับโอน 22/04/2025 13:22:53 เลขบัญชี xxx-xxxx-799
22 เมษายน 2568		ไม่ใช้สมาชิกโอนมา	1,000.00	รับโอน 22/04/2025 14:05:48 เลขบัญชี xxx-xxxx-287
22 เมษายน 2568		ไม่ใช้สมาชิกโอนมา	1,000.00	รับโอน 22/04/2025 14:31:21 เลขบัญชี xxx-xxxx-247
22 เมษายน 2568		ไม่ใช้สมาชิกโอนมา	1,000.00	รับโอน 22/04/2025 14:46:33 เลขบัญชี xxx-xxxx-606
24 เมษายน 2568		ไม่ใช้สมาชิกโอนมา	1,000.00	รับโอน 24/04/2025 12:23:58 เลขบัญชี xxx-xxxx-463
24 เมษายน 2568		ไม่ใช้สมาชิกโอนมา	1,000.00	รับโอน 24/4/2025 19:48:42 เลขบัญชี xxx-xxxx-172
25 เมษายน 2568		ไม่ใช้สมาชิกโอนมา	1,000.00	รับโอน 25/04/2025 12:52:59 เลขบัญชี xxx-xxxx-606
26 เมษายน 2568		ไม่ใช้สมาชิกโอนมา	1,000.00	รับโอน 26/04/2025 14:19:00 เลขบัญชี xxx-xxxx-914
27 เมษายน 2568		ไม่ใช้สมาชิกโอนมา	1,000.00	รับโอน 27/04/2025 11:30:08 เลขบัญชี xxx-xxxx-814
27 เมษายน 2568		ไม่ใช้สมาชิกโอนมา	1,000.00	รับโอน 27/04/2025 17:11:23 เลขบัญชี xxx-xxxx-705
27 เมษายน 2568		ไม่ใช้สมาชิกโอนมา	1,000.00	รับโอน 27/04/2025 18:00:10 เลขบัญชี xxx-xxxx-583
28 เมษายน 2568		ไม่ใช้สมาชิกโอนมา	1,000.00	รับโอน 28/04/2025 11:48:50 เลขบัญชี xxx-xxxx-905
28 เมษายน 2568		ไม่ใช้สมาชิกโอนมา	1,000.00	รับโอน 28/04/2025 13:57:27 เลขบัญชี xxx-xxxx-123
29 เมษายน 2568		ไม่ใช้สมาชิกโอนมา	1,000.00	รับโอน 29/04/2025 12:16:15 เลขบัญชี xxx-xxxx-120
30 เมษายน 2568		ไม่ใช้สมาชิกโอนมา	1,000.00	รับโอน 30/04/2025 10:58:24 เลขบัญชี xxx-xxxx-228
30 เมษายน 2568		ไม่ใช้สมาชิกโอนมา	3,000.00	รับโอน 30/04/2025 11:24:00 เลขบัญชี xxx-xxxx-173
30 เมษายน 2568		ไม่ใช้สมาชิกโอนมา	1,000.00	รับโอน 30/04/2025 13:12:33 เลขบัญชี xxx-xxxx-477
30 เมษายน 2568		ไม่ใช้สมาชิกโอนมา	1,000.00	รับโอน 30/04/2025 13:49:38 เลขบัญชี xxx-xxxx-428
30 เมษายน 2568		ไม่ใช้สมาชิกโอนมา	1,000.00	รับโอน 30/04/2025 14:07:00 เลขบัญชี xxx-xxxx-217
30 เมษายน 2568		ไม่ใช้สมาชิกโอนมา	6,987.00	รับโอน 30/04/2025 13:12:46 เลขบัญชี xxx-xxxx-173
1 พฤษภาคม 2568		ไม่ใช้สมาชิกโอนมา	1,000.00	รับโอน 01/05/2025 09:46:15 เลขบัญชี xxx-xxxx-033
4 พฤษภาคม 2568		ไม่ใช้สมาชิกโอนมา	1,000.00	รับโอน 04/05/2025 11:53:59 เลขบัญชี xxx-xxxx-299
4 พฤษภาคม 2568		ไม่ใช้สมาชิกโอนมา	1,000.00	รับโอน 04/05/2025 12:37:47 T092B0-020459516520

เงินรอตรวจสอบ

สหกรณ์ออมทรัพย์ ปตท. จำกัด

เงินรอตรวจสอบ

ตั้งแต่ ปี 2558 ถึงปัจจุบัน

วันที่โอน	เลขที่สาขา	ชื่อสาขา	จำนวนเงิน	หมายเหตุ
4 พฤษภาคม 2568		ไม่ใช้สมาชิกโอนมา	1,000.00	รับโอน 04/05/2025 13:34:12 เลขบัญชี xxx-xxxx-840
4 พฤษภาคม 2568		ไม่ใช้สมาชิกโอนมา	1,000.00	รับโอน 04/05/2025 17:02:47 เลขบัญชี xxx-xxxx-775
5 พฤษภาคม 2568		ไม่ใช้สมาชิกโอนมา	1,000.00	รับโอน 05/05/2025 10:04:17 เลขบัญชี xxx-xxxx-594
6 พฤษภาคม 2568		ไม่ใช้สมาชิกโอนมา	1,000.00	รับโอน 06/05/2025 10:31:53 เลขบัญชี xxx-xxxx-499
6 พฤษภาคม 2568		ไม่ใช้สมาชิกโอนมา	1,000.00	รับโอน 06/05/2025 15:49:29 เลขบัญชี xxx-xxxx-122
6 พฤษภาคม 2568		ไม่ใช้สมาชิกโอนมา	1,000.00	รับโอน 06/05/2025 16:59:26 เลขบัญชี xxx-xxxx-389
7 พฤษภาคม 2568		ไม่ใช้สมาชิกโอนมา	1,000.00	รับโอน 07/05/2025 19:04:00 เลขบัญชี xxx-xxxx-910
8 พฤษภาคม 2568		ไม่ใช้สมาชิกโอนมา	1,000.00	รับโอน 08/05/2025 14:43:40 เลขบัญชี xxx-xxxx-648
9 พฤษภาคม 2568		ไม่ใช้สมาชิกโอนมา	1,000.00	รับโอน 09/05/2025 10:12:08 เลขบัญชี xxx-xxxx-403
22 ตุลาคม 2568		ไม่ใช้สมาชิกโอนมา	2.99	รับโอน 22/10/2025 15:02:10 เลขบัญชี xxx-xxxx-566
22 ตุลาคม 2568		ไม่ใช้สมาชิกโอนมา	2.99	รับโอน 22/10/2025 15:02:56 เลขบัญชี xxx-xxxx-566
26 ตุลาคม 2568		ไม่ใช้สมาชิกโอนมา	50.00	รับโอน 26/10/2025 18:35:07 เลขบัญชี xxx-xxxx-797
26 ตุลาคม 2568		ไม่ใช้สมาชิกโอนมา	17.00	รับโอน 26/10/2025 18:59:35 เลขบัญชี xxx-xxxx-491
26 ตุลาคม 2568		ไม่ใช้สมาชิกโอนมา	50.00	รับโอน 26/10/2025 19:16:18 QR Code wixxx sr
27 ตุลาคม 2568		ไม่ใช้สมาชิกโอนมา	1.00	รับโอน 27/10/2025 14:10:51 เลขบัญชี xxx-xxxx-206
รวมปี 2568			55,130.98	
รวมทั้งสิ้น ปี 2558 - ณ ปัจจุบัน			852,043.39	

เมื่อโอนเงินเสร็จแล้ว!

กรุณาแจ้งได้ที่...

 LINE OA : @pttsc

หรือ

 โทร. 02-140-4480-3, 02-140-4490

*โปรดแจ้งกับสหกรณ์ภายในวันที่โอนทันที
หากแจ้งภายหลังสหกรณ์จะดำเนินการให้ในวันที่ได้รับทราบ

